Maiores de 16 anos, que desejam fazer o ensino ginasial público noturno

※Língua estrangeira, aqui
Português, espanhol, inglês,chinês, vietnamitas



Averiguação da necessidade do [Ensino Ginasial Público Noturno]

O que é o ensino ginasial público noturno?

- São em média de 4 horas de aulas noturnas em dias úteis.
- São aulas das mesmas matérias (língua nacional, estudos sociais, matemática, ciências, música, saúde e educação física, inglês, etc.) da escola ginasial diurna. A mensalidade é gratuita.
- Estará formado do ensino ginasial se concluir todo o currículo educacional em 3 anos contínuos.

Estamos fazendo uma averiguação de pessoas que tem interesse em fazer o aprendizado no [Ensino ginasial noturno], para tomarmos como referência em um futuro empreendimento no município de Soja. Aos interessados, solicitamos que nos informe por um dos seguintes métodos.

< Telefone • FAX >
Dep. Educação escolar
(Gakko kyouiku ka)
TEL (0866)92-8358
FAX (0866)92-8397

<Em mãos ou envio> Ao
Comitê Educacional de Soja
Dep. Educação Escolar
(Gakko Kyouiku Ka)
〒719-1192 Soja shi chuo 1-1-1

<Correio eletrônico>
ed-gakkyo@city.soja.okayama.jp

※Informe as respostas do conteúdo (① ao ⑤) da averiguação à direita por mensagem eletrônica.

Período da averiguação:
À partir do dia 20/10/2026 (ter) ao dia 20/11/2026 (sex)

※O resultado da averiguação será divulgado sem que os indivíduos sejam identificados.

Quem são os público alvos?

- Maiores de 16 anos que desejam fazer o ensino primário e ou ginasial.
- Estrangeiros também são público alvo.
- O ensino ginasial noturno é uma escola ginasial para aqueles que não concluíram o ensino da escola ginasial ou mesmo formados na escola ginasial, não receberam uma educação suficiente por motivo de doenças, recusa escolar, situação familiar, etc.

※ Para mais informações sobre o [Ensino Ginasial noturno ou Sala de aprendizagem] de Soja, acesse nosso site.

HP Sala de aprendizagem

<Local de informação>
Comitê Educacional de Soja
Dep. Educação escolar
TEL：(0866)92-8358
ed-gakkyo@city.soja.okayama.jp

Formulário de averiguação

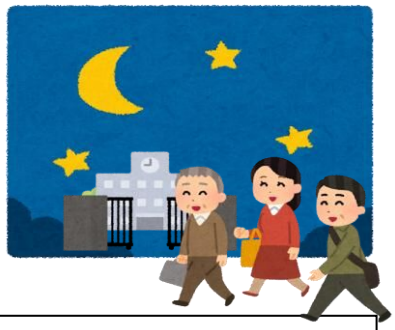

Maiores de 16 anos, interessados pelo [Ensino Ginasial Noturno], favor responder as seguintes questões.

◆Marque com um círculo (◯) no que corresponde.

① Qual o motivo de você querer estudar?

（　）Porque não me formei na escola ginasial.

（　）Porque me formei na escola ginasial, mas gostaria de estudar.

（　）Porque sou estrangeiro e gostaria de aprender os diversos conhecimentos da escola ginasial.

（　）Porque sou estrangeiro e gostaria de estudar a língua japonesa.

（　）Outros　Motivo:

② Qual a sua idade?

（　）10 a 19 anos (　) 20 a 29 anos (　) 30 a 39 anos

（　）40 a 49 anos (　) 50 a 59 anos (　) 60 a 69 anos

（　）70 a 79 anos (　) Acima de 80 anos

③Você mora no município de Soja?

（　）Moro no município de Soja.

（　）Não moro no município de Soja. →Nome de seu município (　　)

④ Escreva seu nome e telefone para podermos entrar em contato caso haja necessidade de informações específicas.

(O nome ou o telefone, não será usado para nenhum outro propósito que não seja esta averiguação.)

Nome

Telefone

⑤Espaço livre para escrever a sua opinião.

Muito obrigado pela colaboração.

Recorte