

広報

# そら



わたしたちが考え、わたしたちが行動するまち

## そら 物価対策支援 じゃ

### CONTENTS

- れんげ色に染まる春の吉備路 …… 2
- クローズアップ市政 …………… 4
- 市職員募集 …………… 5
- 小型充電式電池の分別 …………… 6
- お知らせ …………… 8
- フォトニュース …………… 23

2026  
令和8年  
No. 254

# 6



市民と事業者の暮らしを守る  
市独自の支援策がスタート

# れんげ色に染まる 春の吉備路

4月25日から5月6日までの期間中、備中国分寺をはじめ各地でさまざまなイベントが開催されました。  
メインイベントである吉備路れんげまつりには、大勢の家族連れや観光客らが来場。レンゲ畑の前で写真を撮るなどして、春の吉備路の美しい景色を満喫していました。



3



2



1

【吉備路れんげまつり】①⑩⑭ 備中国分寺の広場には地元の特産品やグルメなどを楽しめる屋台が立ち並び、多くの人でにぎわった ②⑧⑨⑪ 演奏やコーラスなど多彩なステージが会場を盛り上げる ⑫ 観覧席の間近で披露された総おどり ④ 備中国分寺五重塔を眺めながらいただくお茶は格別 【無料観光ガイド】③ 普段は見られない五重塔の初層が公開された ⑦ ボランティア観光ガイドがこうもり塚古墳を案内 【吉備再発見写生大会】⑤ 清音ふるさとふれあい広場。水辺に咲く花を丁寧に描く ⑥ 井山宝福寺で一心に筆を走らせる子どもたち 【幻想の響宴】⑬ ライトアップされた五重塔を背に、備中温羅太鼓の力強い演奏・演舞が披露された 【れんげマルシェ】⑮ 吉備路もてなしの館には雑貨やグルメなどが並ぶ 【タンチョウの観察会】⑯ きびじつこの里で飼育されているタンチョウを、手が届きそうなほど近い距離で観察



5



6



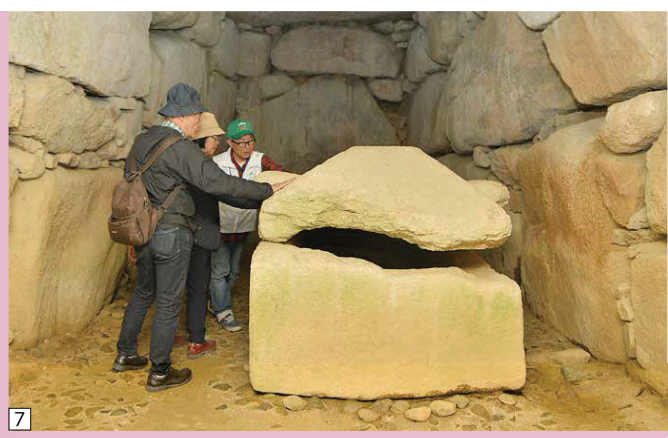

そうじや総合教育会議を開催

問い合わせ 政策調整課政策調整係 (☎0866-92-8213)

4月16日、市庁舎でそうじや総合教育会議が開催され、市長、教育長、教育委員などが出席しました。この会議は、教育に関する重点施策について協議するもので、今回は部活動改革推進計画案について協議が行われました。

会議では、教育大綱に基づき「礼儀正しく未来を切り拓くこども」「心優しく仲間を大切にすることも」「郷土愛と感謝の心をもつこども」という3つを部活動改革の

理念とし、勝敗や成績だけにこだわらず、仲間との絆や豊かな心を育て、全ての生徒が輝ける活動を目指すという方針を確認。令和13年度までに行う休日の学校部活動の完全地域展開に向けたスケジュールも協議され、今後、段階的に移行を進めるにあたって目指す方向性について、意見が一致しました。また、市立学校の教育職員に関する業務量管理・健康確保措置実施計画に関する報告がありました。

企業版ふるさと納税で 総社市を応援！

企業版ふるさと納税により、本市に寄付をいただいた企業を紹介します。

- 企業名 (本社所在地) 株式会社フリーエム (広島県安芸高田市)
- 寄付金額 40万円
- 活用事業 誰もが安心して働きたくなる総社事業

問い合わせ ふるさと納税推進課 (☎0866-92-8211)

物価対策支援がスタート

5月1日、市内の登録店舗で使用できるプレミアム付き商品券(そうじや物価対策応援券)の販売が始まりました。また同日、事業者・農業生産者を対象とした支援金などの受け付けを開始。各事業の詳細は、市ホームページで確認できます。

問い合わせ ▼そうじや物価対策応援券に関すること 企業誘致商工振興課 (☎0866-92-8276) ▼事業者・農業生産者向け支援に関すること 重点支援交付金対策室 (☎0866-92-8246)



応援券 HP



支援金 HP



6/1月 サンロード吉備路 営業再開

改修工事のため令和7年12月から全館休館していた国民宿舎サンロード吉備路と吉備路観光案内センター、サン直広場ええとこそうじやが、6月1日から再オープンします。また、温泉利用料などが右表のとおり改定されました。利用や予約などについての詳細は、各施設に問い合わせてください。

問い合わせ 観光プロジェクト課 (☎0866-92-8277)

| 改定後料金          |            |       |
|----------------|------------|-------|
| 入浴料            | 大人         | 800円  |
|                | 小学生        | 400円  |
|                | 4歳以上の未就学児  | 200円  |
| 入浴回数券 (大人11回分) | 市内に住所を有する人 | 7000円 |
|                | 市外に住所を有する人 | 8000円 |
| 温泉スタンド利用料      | 50リットルあたり  | 100円  |

※入浴料(大人)と入浴回数券には、入湯税を含みます

| 施設            | 電話番号          |
|---------------|---------------|
| 国民宿舎サンロード吉備路  | 0866-90-0550  |
| 吉備路観光案内センター   | 0866-92-1211  |
| サン直広場ええとこそうじや | 090-6832-6990 |

# 令和9年4月採用 市職員募集



令和9年4月採用の職員を募集します。今回の試験から、U I J ターンの人など、県外からも受験しやすいよう、全国で受験可能なテストセンター方式を導入。いずれの職種も、受験資格に該当すれば、

新卒に限らず既卒や社会人などの人でも受験が可能です。

問い合わせ 職員課 (☎ 0866-92-8220)

申込受付  
期間  
・  
申込方法

## 5月25日(月)～6月12日(金) 市ホームページから申し込む

▼市ホームページに掲載する受験案内に従って申し込む ▼申し込みに当たっては、受験案内で詳細を確認してください

※災害などの影響により試験日程などが変更になる場合は、市ホームページでお知らせします



HP

一次試験  
日程  
・  
場所

## ◆7月12日(日)、市役所 ◆6月29日(月)～7月20日(祝)、 全国のテストセンター

※申し込み後に案内する方法に従って受験してください

## その他の職種の 試験予定

一般事務職員（高校・短大卒程度）、土木・電気・建築・水道技術職、社会福祉士、精神保健福祉士、消防職、幼稚園・保育教諭などの採用試験が、9月以降に予定されています。

詳細は、市ホームページで公表している採用試験日程で確認できます。



HP

| 試験区分     |        | 受験資格  | 採用人数 | 受験場所    |
|----------|--------|---|------|---------|
| 一般事務職員   | 大学卒業程度 | 平成8年4月2日から平成17年4月1日までに生まれた人（学歴は問いません）   | 3人程度 | 市役所     |
|          | 社会人経験者 | 昭和55年4月2日から平成2年4月1日までに生まれ、民間企業が行政機関などでの正規雇用年数が5年以上の人（学歴は問いません）  | 若干名  | テストセンター |
| 保健師      |        | 昭和61年4月2日以降に生まれ、保健師の資格を有する人（令和9年3月末までに取得見込みの人を含む）   | 3人程度 | 市役所     |
| 文化財専門職員  |        | 昭和61年4月2日以降に生まれ、次のすべてを満たす人<br>①文化財学か考古学に関する専門課程を履修し、学校教育法に基づく大学（短期大学を除く）を卒業したか、令和9年3月末までに卒業見込み<br>②博物館法に基づく学芸員の資格を有するか、令和9年3月末までに取得見込み  | 若干名  | テストセンター |
| 学芸員（美術史） |        | 昭和61年4月2日以降に生まれ、次のすべてを満たす人<br>①学校教育法に基づく大学（短期大学を除く）か大学院において美術史を専攻し、その専門課程を卒業したか、令和9年3月末までに卒業見込み<br>②博物館法に基づく学芸員の資格を有するか、令和9年3月末までに取得見込み | 若干名  | テストセンター |

# みんなで守る、暮らしの安全

## 小型充電式電池の分別にご協力を

家庭で使い終わったモバイルバッテリーなどの小型充電式電池が原因だと思われる火災が増えています。小型充電式電池を処分する際は、可燃ごみや不燃ごみなどには決して混ぜず、正しく分別しましょう。

### 小型充電式電池とは

使い切りではなく、充電して繰り返し使える電池。主なものとしてリチウムイオン電池、ニカド電池、ニッケル水素電池などがあります。小型で軽量、電圧が高いことから多くの機器に使われていますが、過度な力が加わると発火・発熱する恐れがあるので、取り扱いには注意が必要です。

小型充電式電池使用機器の例



### 正しく分別して処分しましょう

#### 小型充電式電池が機器から取り外せる場合

小型充電式電池の端子部分をビニールテープで覆い、次のいずれかの方法で処分してください。



#### ごみ集積所（ステーション）へ出す

「乾電池・体温計」の区分で、資源ごみとして出せます。グレーのコンテナに入れてください。

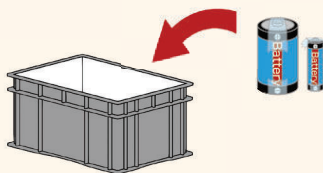

#### 小型充電式電池回収場所 に持ち込む

- 市役所（雑がみ回収窓口）
- 各出張所 ● 東・西公民館
- 吉備路クリーンセンター
- 一般社団法人 JBRC 協力店（破損、膨張しているものは回収不可）

協力店は市ホームページで確認できます



#### 小型充電式電池が機器から取り外せない場合

##### ハンディファンやスマートフォンなど小型の製品

次のいずれかの方法で処分してください。

#### ごみ集積所（ステーション）へ出す

「乾電池・体温計」の区分で、資源ごみとして出せます。グレーのコンテナに入れてください。

#### 小型充電式電池回収場所 に持ち込む

- 市役所（雑がみ回収窓口）
- 各出張所 ● 東・西公民館
- 吉備路クリーンセンター

##### 粗大ごみサイズの製品

不燃性粗大ごみとして処分してください。

●●● 問い合わせ 環境課美化推進係 (☎ 0866-92-8338) ●●●

## 今月のテーマ 総社市健診って？



守本 芳典 医師  
(吉備医師会から)

皆さんは、市健診を受けられたことがありますか。6月から始まる健診には国保特定健診、後期高齢者健診、がん検診などがあり、誰でも身近に受診できます。

### ■どんなことが分かるの？

高血圧、糖尿病、脂質異常症などの生活習慣病や、肺がん、胃がん、大腸がん、乳がん、子宮頸がん、前立腺がんのがん検診、

## 早期発見の第一歩は健康診断

肝炎ウイルス検診、腹部超音波検査などが受診可能となります。

### ■どんなことをするの？

問診、身体計測（身長、体重、腹囲測定、BMI）、内科診察、血圧測定、尿検査、血液検査（血中脂肪、善玉・悪玉コレステロール、肝機能、血糖値、腎機能）などです。

### ■異常があったらどうしたらいいの？

要再検査、要精密検査、要治療を指摘された場合、病気の早期発見・治療のために必ず医療機関を受診してください。国の

健康診断の結果では、過半数の人が何かしらの項目で対策が必要な状況ですので、過度に心配しないでください。

### ■どんな気持ちで受けたいの？

健診は、高血圧、糖尿病、脂質異常症の危険因子を早期に発見し、適切な食生活や運動習慣を身に付けることで健康な毎日を過ごし、そして、がんを予防し、早期にがんを発見し身体的負担の少ない治療につなげることで、日々生き生きと生活するための準備、心構えとして受診していただければと思います。

問い合わせ 健康増進課 (☎ 0866-92-8259)

# 安全・安心

## 総社署からのすすめ

雨の日が多い梅雨時期は、視界不良や路面がぬれてスリップするなど梅雨特有の交通事故が多発するため、より慎重な運転が必要になります。車だけではなく、歩行者や自転車、バイクも同様です。次のことに注意して交通事故を防止しましょう。

### ●視界の確保

劣化したワイパーゴムを取り替えたりフロントガラスの油膜を取り除いたりして、良好な視

## 雨の日の交通事故を防ぎましょう

界を確保しましょう。雨などで見通しが悪いときは速度を落として運転しましょう。

### ●スリップ事故に注意

ぬれた路面は、スリップしやすくなっています。特に急ハンドル急ブレーキは、事故の原因になります。自分の運転技術を過信せず、丁寧な運転を心掛けましょう。

### ●ゆとりある運転

交通渋滞などによるイライラ感から注意力が低下します。いつもより早めに出発して、車間距離を十分に保ち、早めのブレーキを心掛け、時間と心にゆとりをもちましょう。

### ●傘差し運転の禁止

自転車の傘差し運転は、片手運転になり、視界が大きく遮られ、非常に危険です。雨の日に自転車に乗る際は、雨衣を着用しましょう。(傘差し運転反則金 5000 円) また、ヘルメットの着用も忘れず徹底しましょう。

### ●夜光反射材の着用など

夜間の運転は昼間と異なり、ドライバーからは歩行者などが見えにくくなります。歩行者は夜光タスキや夜光反射材などを着用し、自転車を利用する人はライトを点灯させましょう。(無灯火反則金 5000 円)

監修・問い合わせ 総社警察署 (☎ 0866-94-0110)

お知らせ 

\\ Pick Up //

総社市役所  
〒719-1192  
総社市中央一丁目1番1号  
☎ 0866-92-8200

このコーナーでは、皆さんに特にお伝えしたい情報を紹介します。



総社赤米大使の相川七瀬さんと一緒に赤米の田植えを体験しよう

**日時** 6月21日(日)  
13:30 ~ 15:00

**場所** 備中国分寺南のほ場

**対象** 市内の小学生と、その保護者(子どものみの参加は不可)  
**定員** 60人(定員になり次第、締め切り)  
**参加費** 500円  
**申込方法** 申込フォームから申し込む  
**申込期限** 6月12日(金)  
**申込先・問い合わせ** 観光プロジェクト課(☎ 0866-92-8277)



申込フォーム



新卒者等就職面接会

**日時** 6月1日(月) 14:30 ~ 16:30

**場所** サンロード吉備路

**内容** 参加事業所の企業説明・個別面接、求人などの情報提供

**対象** ▼令和9年3月に大学・短大・専門学校などを卒業予定の人 ▼大学などを卒業後3年以内の人 ▼令和10年3月に大学などを卒業予定の人 ▼概ね35歳未満の一般求職者



**持参品** 筆記用具

**その他** JR総社駅から無料送迎あり(要予約)。事前エントリーの方法や参加事業所などの詳細は、市ホームページで確認できます



HP

**問い合わせ** 企業誘致商工振興課(☎ 0866-92-8276)



クリーン作戦

**日時** 6月7日(日) 8:00 ~ 8:30

**場所(集合場所)** ▼中央文化筋・市役所通り(市役所駐車場ほか) ▼総社宮(同駐車場) ▼国分寺周辺(国分寺北側駐車場) ▼井山宝福寺周辺(山門駐車場)

**持参品** 火ばさみなど清掃道具(ごみ袋は環境課で準備)

**その他** ▼実施か中止か分からない場合は、午前7時からテレホンサービス(☎ 0866-93-1000)で案内 ▼水路清掃などで出た土砂は、土のう袋へ入れ水分を切ってください ▼公園の管理で出たごみや街路樹の剪定・刈草などは回収しません ▼指定した場所以外で集められたごみは種類別に分別し、当日の午前9時から11時30分までに吉備路クリーンセンターへ搬入してください ▼ごみの搬入とごみ処理手数料の減免には、1週間前までに申請が必要です

**問い合わせ** 環境課美化推進係(☎ 0866-92-8338)



## 第2期総社市空家等対策計画(案) パブリックコメント

総社市空家等対策計画は、空き家問題への対策を総合的かつ計画的に実施するための指針となる計画です。皆さんから広く意見を募集します。

**閲覧・募集期間** 6月3日(水)から23日(木)まで(必着)

**閲覧場所** ▼市人口増推進課、各出張所(開庁時間内) ▼市ホームページ

**対象** 次のいずれかに該当する人 ▼市内に在住か通勤、在学している ▼市内に事務所や事業所を有する個人、法人、HP



団体 ▼市内に空き家、空き店舗などを有する個人、法人、団体

**提出方法** 提出フォーム、メール、ファクシミリ、郵送、市人口増推進課・各出張所に持参

**その他** 口頭や電話、匿名での意見は受け付けできません

**提出先・問い合わせ** 人口増推進課(☎0866-92-8308、Fax0866-92-8216、メール jinkou-up@city.soja.okayama.jp、〒719-1192 中央一丁目1-1)



提出フォーム



## 総社市文学選奨

詩(現代詩)、短歌、俳句、川柳、小説(戯曲や映画、ラジオの脚本、随筆を含む)、童話の6部門で未発表の創作作品を募集します。

**募集作品・点数** 【一般の部】 詩3編、短歌10首、俳句10句、川柳10句、小説1編(100枚以内。ただし、随筆の場合は30枚以内)、童話1編(20枚以内) 【児童・生徒の部】 詩1編、短歌1首、俳句2句、川柳2句

**応募資格** 市内に在住か通勤、在学の人。過去4年以内に同一部門で2回入選した人(佳作は除

く)は、同部門への応募不可

**応募規定** ▼一般の部の原稿書式は、A4サイズ20字×20行縦書きかA4サイズ400字詰め縦書き原稿用紙 ▼児童・生徒の部は、所定の応募用紙に記入

**応募方法** 各公民館や市内学校で配られた所定の応募用紙に記入し、作品と一緒に郵送か持参

**応募期限** 10月11日(日)(必着)

**応募先・問い合わせ** 文化芸術課(☎0866-92-3491、〒719-1131 中央三丁目1-102)



## ひとり親家庭等と障がい者の医療費受給資格の手続き

### ■医療費の助成

ひとり親家庭等と障がい者の人の医療費自己負担を原則1割とする制度があり、対象者には受給者証を交付しています。該当する人は申請手続きをしてください。ただし、所得に応じた負担限度額の設定や所得制限による受給資格の制限があります。

**対象** ▼ひとり親家庭等 18歳未満の児童を扶養している、ひとり親家庭の親とその児童。父母のいない18歳未満の児童とその児童を養育している配偶者のない人

▼障がい者 次の①から④までのいずれかに該当する、原則65歳未満の人 ①身体障害者手帳1級か2級の交付を受けている人 ②重度の知的障がい者と判定された人 ③身体障害者手帳3級の交

付を受けていて、中度の知的障がい者と判定された人 ④精神障害者保健福祉手帳1級に加え、自立支援医療(精神通院)受給者証の交付を受けている人

### ■受給資格の更新は6月中に

医療費の助成を継続して受けるには、受給資格の更新手続きが必要です。自動更新の対象となっていない人には、手続きに必要な書類を5月末に送付しています。6月中に更新手続きを行わないと、7月以降の助成が受けられません。

**申請先・問い合わせ** ▼ひとり親家庭等 こども課子育て支援係(☎0866-92-8268) ▼障がい者 福祉課障がい福祉係(☎0866-92-8269)



総社市役所  
〒719-1192  
総社市中央一丁目1番1号  
☎ 0866-92-8200

## 6月のイベント

7日

10:00 ~ 16:00

### わくわくマーケット～伝統を未来へつなぐ力～

**場所** 和多屋（久代 5453）  
**内容** 飲食や雑貨の出店、ライブステージなど  
**問い合わせ** わくわくマーケット実行委員会（☎ 090-7974-3808、秋山さん）

7日

10:30 ~ 17:30

### 岡山 Chorfest 2026

**場所** 市民会館  
**内容** 県合唱フェスティバルとおかあさんコーラス大会の同時開催。入場料 1000 円  
**問い合わせ** 岡山県合唱連盟事務局（☎ 086-279-9331、今福さん）

7日

11:00 ~ 13:00

### みなぎの里 大国屋マルシェ（市民提案型事業）

**場所** みなぎの里 大国屋  
**内容** サックス演奏や歌自慢大会のステージ、ハンバーガーや鶏醤油ラーメン、焼きそばなどの出店  
**問い合わせ** 美袋駅前活性化委員会（☎ 0866-99-2733、みなぎの里 大国屋内）

11日

14:00 ~ 15:30

### 法律ミニ講座

**場所** 市図書館  
**内容** 「いま知っておきたい法律」と題して、弁護士の山本諒平さんが講演  
**問い合わせ** 市権利擁護センター“しえん”（☎ 0866-92-8574、市社会福祉協議会内）

20日

14:00 ~ 15:30

### ふれあい音楽会

**場所** きよね夢てらす  
**内容** 清音出身の守谷友希さんによるピアノ演奏  
**問い合わせ** 清音公民館（☎ 0866-94-0131）

## 暮らし

### 相談 シニア世代の社会参加を応援

そうじゃ 60 歳からの人生設計所では、地域・社会参加活動や就業を希望する高齢者に、いつまでも生きがいをもって元気に安心して暮らせるための相談や情報提供を行っています。

**対象** 市内に在住の 55 歳以上で、まだまだ働きたい・社会や地域に貢献したいと考えている人

**登録先・問い合わせ** そうじゃ 60 歳からの人生設計所（☎ 0866-92-8586、市シルバー人材センター内）

今月の  
「そうじゃ家族の日」

6月21日(日)

毎月第3日曜日は「そうじゃ家族の日」です。子どもを囲んで家族の絆を深めましょう。



※市図書館、各公民館は、月曜日休館です

### まちかどコンサート

**日時** 6月28日(日)、午後1時30分から2時30分まで

**場所** まちかど郷土館

**内容** 温羅媛オカリナによる演奏

**問い合わせ** まちかど郷土館（☎ 0866-93-9211）

### 掲載イベントについて

5月14日現在で開催予定のイベントを掲載しています。今後、中止や延期になる可能性があります。



**安全**  
**6月第2週は危険物安全週間**

ガソリンや灯油、シンナーなどは、火災発生の危険性が高く消火が困難な危険物です。家庭や職場で危険物を取り扱う際には細心の注意を払い、火災を防止しましょう。

6月7日(日)から13日(土)までは、「つかみ取れ!めざす無事故の頂上」を統一標語に、危険物安全週間の機会に危険物の正しい取り扱い方法を確認して、安全に努めましょう。

**問い合わせ** 市消防本部予防課  
(☎0866-92-8343)

**ペット**  
**狂犬病の予防注射**

生後91日以上を経過した犬を飼っている人は、狂犬病の予防注射を毎年1回受けさせ、注射済票の交付を受けなければいけません。

下表のとおり、狂犬病予防注射の集合注射を実施します。市内の動物病院で、個別に注射を受けることもできます。

**注射料金** 3200円(注射代2650円・予防注射済票交付手数料550円)

**登録手数料** 3000円(犬の生涯で1回のみ登録)

**問い合わせ** 環境課環境係 (☎0866-92-8256)

**狂犬病の予防注射(集合注射)の日程**

| 月日(曜)   | 時間            | 場所        |
|---------|---------------|-----------|
| 6月1日(月) | 13:30 ~ 13:40 | 清音出張所     |
|         | 13:50 ~ 14:00 | 山手出張所     |
|         | 14:15 ~ 15:25 | 東公民館阿曾分館  |
|         | 15:35 ~ 15:45 | 東公民館      |
| 6月2日(火) | 13:40 ~ 13:50 | 昭和出張所     |
|         | 14:10 ~ 14:20 | 西出張所      |
|         | 14:45 ~ 15:00 | 川崎公園東側駐車場 |

**子育て**  
**児童手当現況届の提出**

一部の児童手当受給者は、児童手当現況届の提出が必要です。対象者には、6月上旬に通知を郵送します。

出をしてください。届け出が遅れたために過支給となった手当は、返還していただきます。▼転出・出生・死亡・氏名や住所の変更があったとき

**対象** 次のいずれかの人 ▼児童と別居している ▼学生でない大学生年代の子を養育している ▼配偶者と離婚協議中であり、同居優先で支給を受けている

▼公務員になったとき

**提出期限** 6月30日(火)

**提出先・問い合わせ** こども課 子育て支援係 (☎0866-92-8268)

**生活用品交換銀行**

生活用品交換銀行は、リユース(再利用)を進める取り組みです。「家では不要になったけど、まだ使えるしもったいない」、「新しいものを調達するより、誰かに譲ってもらえたら」といったときには、「ゆずります」「もとめます」の情報を活用してください。

**ゆずります** 8トラックカラオケテープ、プリンター、家庭用コンピューターマシン、琴、辞書(英和・和英)、ティーカップ、食卓テーブル、瓶、甕、竹製敷物、ひな人形、座布団、踏み台(ステップ)、日本人形、テニスラケット、手動シュレッダー、座卓、姿見

**もとめます** サッカーゴール、バスケットボールゴール、サングラス、木製の盆、七輪、物干し台、単管パイプ、カセットコンロ、裁縫道具、スケートボード、シルバーカー、自転車、草刈り機、シニアカー、急須、掃除機、電動自転車、保冷庫、猫用ケージ

学校・幼稚園の制服やベビー用品など、掲載しきれないものは市ホームページに掲載しています。掲載までに交渉が成立する場合があります。詳しくは問い合わせてください。交渉成立後は無料引き渡しが原則です。

**問い合わせ** 環境課美化推進係 (☎0866-92-8338)



HP

今月の納税

市民税・県民税・森林環境税（第1期） 国民健康保険税（第1期）  
 納期限 6月30日(火)。市税の納付には、便利な口座振替をご利用ください。  
 問い合わせ 税務課納税係 (☎ 0866-92-8239)

総社市役所  
 〒719-1192  
 総社市中央一丁目1番1号  
 ☎ 0866-92-8200

募集

団員 第九コンサート合唱団員

大いなる人間賛歌と世界平和への祈りを込め、12月27日(日)に市民会館で開催する、ベートーヴェン『第九』コンサートとの合唱団員を募集します。



**対象・定員** 中学生以上。130人(定員になり次第、締め切り)

**参加費** 大人5000円(招待)

券3枚含む)、高校生以下無料

**申込方法** 電話か

申込フォームから申し込む

**申込期限** 8月30日(日)

**その他** 初心者歓迎。練習は9月13日(日)から開始予定。全10回程度

**申込先・問い合わせ** 文化芸術課 (☎ 0866-92-3491)

申込先・問い合わせ 文化芸術課 (☎ 0866-92-3491)

申込先・問い合わせ 文化芸術課 (☎ 0866-92-3491)

申込先・問い合わせ 文化芸術課 (☎ 0866-92-3491)

申込先・問い合わせ 文化芸術課 (☎ 0866-92-3491)

申込先・問い合わせ 文化芸術課 (☎ 0866-92-3491)

申込先・問い合わせ 文化芸術課 (☎ 0866-92-3491)

申込先・問い合わせ 文化芸術課 (☎ 0866-92-3491)

申込先・問い合わせ 文化芸術課 (☎ 0866-92-3491)

申込先・問い合わせ 文化芸術課 (☎ 0866-92-3491)

申込先・問い合わせ 文化芸術課 (☎ 0866-92-3491)

申込先・問い合わせ 文化芸術課 (☎ 0866-92-3491)

申込先・問い合わせ 文化芸術課 (☎ 0866-92-3491)

申込先・問い合わせ 文化芸術課 (☎ 0866-92-3491)

申込先・問い合わせ 文化芸術課 (☎ 0866-92-3491)

申込先・問い合わせ 文化芸術課 (☎ 0866-92-3491)

申込先・問い合わせ 文化芸術課 (☎ 0866-92-3491)

申込先・問い合わせ 文化芸術課 (☎ 0866-92-3491)

申込先・問い合わせ 文化芸術課 (☎ 0866-92-3491)

申込先・問い合わせ 文化芸術課 (☎ 0866-92-3491)

申込先・問い合わせ 文化芸術課 (☎ 0866-92-3491)

まつり 高間やまびこまつり

飯ごう炊飯、アユの塩焼き、仕事体験などを行います。

**日時** 7月19日(日)、午前11時から午後2時まで

**場所** 高間キヤンプ場



**対象・定員** 市内に在住か在勤、

在学の小学生以下の親子。200人(定員になり次第、締め切り)

**参加費** 子ども2000円、大人1500円

**申込方法** 総社吉備路商工会本部か各支所、または申込フォームから申し込む

**申込期間** 6月8日(月)から30日(火)まで

**申込先・問い合わせ** 文化芸術課 (☎ 0866-92-3491)

**申込先・問い合わせ** 文化芸術課 (☎ 0866-92-3491)

**申込先・問い合わせ** 文化芸術課 (☎ 0866-92-3491)

**申込先・問い合わせ** 文化芸術課 (☎ 0866-92-3491)

**申込先・問い合わせ** 文化芸術課 (☎ 0866-92-3491)

**申込先・問い合わせ** 文化芸術課 (☎ 0866-92-3491)



申込フォーム



申込フォーム

住宅 市営住宅入居者募集

**募集住宅** ▼浅尾住宅1戸(單身向け) ▼昭和住宅1戸(單身可)

**申込期間** 6月1日(月)から10日(水)まで

**面接会** 6月17日(水)

**入居可能日** 8月1日(土)

**その他** 所得や世帯状況などの要件あり

**申込先・問い合わせ** 建築住宅課管理住宅係 (☎ 0866-92-8287)

**申込先・問い合わせ** 建築住宅課管理住宅係 (☎ 0866-92-8287)

**申込先・問い合わせ** 建築住宅課管理住宅係 (☎ 0866-92-8287)

**申込先・問い合わせ** 建築住宅課管理住宅係 (☎ 0866-92-8287)

**申込先・問い合わせ** 建築住宅課管理住宅係 (☎ 0866-92-8287)

**申込先・問い合わせ** 建築住宅課管理住宅係 (☎ 0866-92-8287)

**申込先・問い合わせ** 建築住宅課管理住宅係 (☎ 0866-92-8287)

**申込先・問い合わせ** 建築住宅課管理住宅係 (☎ 0866-92-8287)

**申込先・問い合わせ** 建築住宅課管理住宅係 (☎ 0866-92-8287)

**申込先・問い合わせ** 建築住宅課管理住宅係 (☎ 0866-92-8287)

**申込先・問い合わせ** 建築住宅課管理住宅係 (☎ 0866-92-8287)

**申込先・問い合わせ** 建築住宅課管理住宅係 (☎ 0866-92-8287)

**申込先・問い合わせ** 建築住宅課管理住宅係 (☎ 0866-92-8287)

**申込先・問い合わせ** 建築住宅課管理住宅係 (☎ 0866-92-8287)

**申込先・問い合わせ** 建築住宅課管理住宅係 (☎ 0866-92-8287)

**申込先・問い合わせ** 建築住宅課管理住宅係 (☎ 0866-92-8287)

**申込先・問い合わせ** 建築住宅課管理住宅係 (☎ 0866-92-8287)

**その他** 雨天の場合は、昭和五つ星学園義務教育学校1-5アクティブキャンパスでアユなどを配布

**申込先・問い合わせ** 総社吉備路商工会昭和支所 (☎ 0866-99-1116)

スポーツ カヌーで遊ぼう

**日時** 6月13日(土)、午前10時から正午まで

**場所** そうじや水辺の楽校

**定員** 30人(定員になり次第、締め切り)

**参加費** 小・中学生530円、高校生以上1050円

**申込方法** 住所、氏名、電話番号

**申込先・問い合わせ** そうじや水辺の楽校 (☎ 080-1921-8223、Fax 0866-94-0180)

**申込先・問い合わせ** そうじや水辺の楽校 (☎ 080-1921-8223、Fax 0866-94-0180)

**申込先・問い合わせ** そうじや水辺の楽校 (☎ 080-1921-8223、Fax 0866-94-0180)

**申込先・問い合わせ** そうじや水辺の楽校 (☎ 080-1921-8223、Fax 0866-94-0180)

**申込先・問い合わせ** そうじや水辺の楽校 (☎ 080-1921-8223、Fax 0866-94-0180)

**申込先・問い合わせ** そうじや水辺の楽校 (☎ 080-1921-8223、Fax 0866-94-0180)

**申込先・問い合わせ** そうじや水辺の楽校 (☎ 080-1921-8223、Fax 0866-94-0180)

**申込先・問い合わせ** そうじや水辺の楽校 (☎ 080-1921-8223、Fax 0866-94-0180)

**申込先・問い合わせ** そうじや水辺の楽校 (☎ 080-1921-8223、Fax 0866-94-0180)

**申込先・問い合わせ** そうじや水辺の楽校 (☎ 080-1921-8223、Fax 0866-94-0180)



スポーツ 市長杯市民ゴルフ大会

**日程** 7月20日(祝)

**場所** 岡山国際ゴルフ倶楽部

**対象** 市内に在住か、在学の人(定員になり次第、締め切り)

**申込先・問い合わせ** 岡山国際ゴルフ倶楽部 (☎ 0866-99-9311)

**申込開始日** 6月1日(月)

**申込先・問い合わせ** 岡山国際ゴルフ倶楽部 (☎ 0866-99-9311)

**申込先・問い合わせ** 岡山国際ゴルフ倶楽部 (☎ 0866-99-9311)

**申込先・問い合わせ** 岡山国際ゴルフ倶楽部 (☎ 0866-99-9311)

■マイナンバーカード受け取り専用窓口【要予約】

日時・場所 ▼6月14日(日)、9:00～12:00。ワンストップ課 ▼6月16日(火)、山手出張所 ▼6月17日(水)、清音

出張所 <<いずれも 9:30～12:00>>

問い合わせ ワンストップ課 (☎0866-92-8370)

講座  
緑色のものをかいてみよう

緑色のものを題材にして絵手紙を描きます。

日時 6月3日(水)、午後1時から3時まで

場所 働く婦人の家

対象・定員 市内に在住か在勤の人。5人(定員になり次第、締め切り)

参加費 1100円

持参品 緑色のもの(カイワレ大根、クローバー、ピーマンなど)

申込期限 6月2日(火)

申込先・問い合わせ

働く婦人の家(☎0866-93-1180)

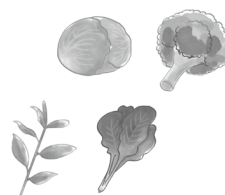

体験  
初夏の花と蒜山探訪

真庭市を訪ね、ラベンダーなどを観賞します。

日時 7月17日(金)、午前9時から午後4時30分まで

対象・定員 市内に在住か在勤の人。24人(定員になり次第、締め切り)

参加費 3000円

申込期限 6月30日(火)

その他 動きやすい服装で、午前9時までに東公民館に集合

申込先・問い合わせ 東公民館(☎0866-93-2995)

講演  
巡回ふれあい講演会

「こころを育む親子のコミュニケーション」と題して、認定心理士・ケアストレスカウンセラーの森澤郁美さんが講演します。

日時 6月27日(土)、午前10時から11時30分まで

場所 東公民館

対象・定員 市内に在住か在勤の人。40人(定員になり次第、締め切り)

申込期限 6月25日(木)

申込先・問い合わせ 東公民館(☎0866-93-2995)

講座  
家庭でできる脳トレ・健康体操講座

日本健康運動指導士会理事の石尾正紀さんが、気軽に家庭でできる脳トレ・健康体操を指導します。

日時 6月20日(土)、午後1時から3時まで

場所 東公民館

対象・定員 市内に在住か在勤の人。30人(定員になり次第、締め切り)

申込期限 6月18日(木)

申込先・問い合わせ 東公民館(☎0866-93-2995)

講座  
スマートフォン初級講座

スマートフォンの基本操作やアプリの活用について学びます。

日時 6月10日(水)、午後1時から3時まで

場所 清音公民館

対象・定員 市内に在住か在勤、在学の人。10人(定員になり次第、締め切り)

持参品 筆記用具、スマートフォン(貸出可)

申込期間 6月2日(火)から9日(木)まで

申込先・問い合わせ 清音公民館(☎0866-94-0131)

講座  
韓国料理講座

キムパやキュウリキムチなどの本場の韓国料理の作り方を学びます。

日時 6月24日(水)、午前10時から午後0時30分まで

場所 清音公民館

対象・定員 市内に在住か、在学の人。16人(定員になり次第、締め切り)

材料費 1000円

持参品 エプロン、三角巾、マスク、手拭き、持ち帰り用容器

申込期間 6月2日(火)から17日(水)まで

申込先・問い合わせ 清音公民館(☎0866-94-0131)

募集

講座 ドライフラワーでスワッグづくり

壁掛けインテリアのスワッグを  
作ります。  
保護者同伴。20組（定員になり  
次第、締め切り）

日時 6月28日(日)、午前10時か  
ら11時30分まで

場所 清音公民館

対象・定員

市内に在住  
か通勤、在学  
の人（小学3  
年生以下は、



材料費 1000円  
持参品 はさみ、持ち帰り用の  
底が広い紙袋  
申込期間 6月2日(火)から21日  
(日)まで  
申込先・問い合わせ 清音  
公民館（☎0866-94-  
0131）

講座 陶芸教室（全3回）

世界に一つだけのマイ皿を作り  
ます。

日時 7月11日(土)、8月8日(土)、  
22日(土)。午前9時から正午まで

場所 昭和公民館

対象・定員

市内に在住か通勤、  
在学の人で、全日程参加できる人。  
12組（定員になり次第、締め切り）

参加費 2000円  
持参品 エプロン、タオル  
申込期間 5月21日(木)から6月  
28日(日)まで  
申込先・問い合わせ 昭和  
公民館（☎0866-99-  
1103）

講座 漆芸・金継ぎ教室（全5回）

漆を使って金継ぎ体験を行います。

日時 7月18日(土)、8月22日(土)、  
9月19日(土)、10月17日(土)、令和9

年2月20日(土)。いずれも午前9時  
30分から11時30分まで

費別途）  
持参品 あれば、直したい器3  
個ほど、エプロン  
申込期限 6月30日(火)  
申込先・問い合わせ 昭和公民  
館（☎0866-99-1103）

場所 昭和公民館

対象・定員 市内に在住か通勤、  
在学の人。6人（定員になり次第、  
締め切り）

参加費 1回1500円（材料

求人 求職者支援訓練受講者

7月から9月までに開講する、  
公的職業訓練の受講者を募集して  
います。

募集科 事務、デザイン、介護  
福祉分野など

料金 テキスト代などは自己負  
担

その他 詳細は「高齢・障害・  
求職者雇用支援機構岡山支部」の

ホームページで確認  
できます。一定の要  
件を満たす人は、職  
業訓練受講給付金が  
支給される場合があります  
申込先・問い合わせ ハロー  
ワーク倉敷中央総社出張所（☎  
0866-92-6001）



HP

求人 夏休みの幼稚園アルバイト

夏休みに市内幼稚園の保育補助  
や環境整備などをする、学生アル  
バイトの登録を開始しました。

勤務日程 8月3日(月)から31日  
(月)までの6日以上15日以内

勤務場所 総社・総社南・総社  
北・常盤・服部・久代・山手幼稚  
園のいずれか

資格・定員 教員養成学部・学

科か、保育士養成学部・学科に在  
籍している学生。10人  
時間給 1203円  
登録方法 事前連絡後に面接  
申込期限 6月30日(火)  
申込先・問い合わせ こども夢  
づくり課（☎0866-92-  
8265）

### 講座 岡山県立大学公開講座

日時・内容 下表のとおり

場所 岡山県立大学

定員 30人(申し

込み多数の場合は、抽選)

申込方法 大学

ホームページの申込フォームから申し込む

申込期間 6月1日(月)

から30日(火)まで

申込先・問い合わせ

岡山県立大学事務局 地域連携・研究推進課 連携推進班

(☎0866-941116)



HP



#### 岡山県立大学公開講座「日常のデザイン」

| 日時                    | 内容  |
|-----------------------|---|
| 8/22 (土)              | ▼開講式<br>▼オリジナルの釉薬を作り、器を制作   |
| 8/29 (土) 9:30 ~ 11:50 | ▼案内表示や看板を題材に、サインデザインが人の行動や理解をどのように支えているのか、目的や役割を考える<br>▼住まいの心地よさと楽しさをつくりだすための「かたち」とはどのようなものか?を考える<br>▼閉講式 |



### 催し物

#### 企画 雪舟生誕地公園イベント情報

場所 赤浜2025

開館時間 午前9時から午後5時まで

未就学児は保護者同伴、参加賞あり。マ

ルシエも同時開催。

▼チューピー運動会 6月13日

(出、午前10時から午後3時まで(小雨決行、雨天中止)。小学生以下を対象とした、子ども向け運動会。

未就学児は保護者同伴、参加賞あり。マ

未就学児は保護者同伴、参加賞あり。マ

ルシエも同時開催。

お問い合わせ

一般社団法人 ONIDO

お問い合わせ

一般社団法人 ONIDO

一般社団法人 ONIDO



(☎080-9970-4867、  
岡村さん)

▼雪舟(音楽)交流イベント 6

月21日(日)。午前10時から正午まで、小学生以上を対象とした、バイオリン、ピオラ、チェロ、コントラ

バスの試奏体験。午後2時から4時まで、ベースひとりによるライブ。

お問い合わせ



### 市民ギャラリー

場所 中央三丁目1-102

(総合文化センター内)

開館時間 午前8時30分から午後5時15分まで。月曜日休館

▼吉備再発見写生大会入賞作品展

6月16日(火)から21日(日)まで、午前9時から午後5時まで。最終日

は午後4時まで。

問い合わせ

市文化協

会(☎

0866-92-3491、総合

文化センター内)



### 総社吉備路文化館

場所 上林1252

開館時間 午前9時から午後5時まで。月曜日休館

▼高木聖鶴児童生徒競争書大会入賞

作品展 6月9日(火)から21日(日)まで。高木聖鶴児童生徒競争書大会の

入賞作品35点と、市が所蔵する高木聖鶴さんの作品を展示。

問い合わせ

文化芸術課(☎

0866-92-

3491)



総社市役所  
〒719-1192  
総社市中央一丁目1番1号  
☎0866-92-8200

# 伝言板

## 講座 住宅耐震化セミナー

住宅の耐震化の進め方や補助制

度の解説、個別相談を行います。

日時 6月29日(月)、午後1時から3時30分まで

場所 倉敷市防災危機管理セン

ター(倉敷市西中新田640)

申込方法 申込フォームから申

申し込み  
申込期限 6月19日(金)

申込先・問い合わせ

わせ 県土木部都市局建築指導課  
(☎086-226-7504)



申込フォーム

## 試験 狩猟免許試験

野生鳥獣を捕獲する際には、狩猟免許が必要です。既に免許を保有している人は、3年に一度更新手続きが必要です。

新規取得試験日程・場所 7月

15日(水)、体験学習施設百花プラザ

(岡山市東区西大寺南1-2-3)

更新試験日程・場所 7月10日

(金)、マービーふれあいセンター(倉

敷市真備町箭田40-1)

その他 申込期限や申込先、ほかの日程などの詳細は、県ホームページで確認できま

す  
問い合わせ 備中

県民局農林水産事業

部森林企画課(☎

086-434-

7052)



新規取得



更新

## 慰霊 戦没者慰霊巡拝

遺族を主体とした慰霊巡拝を実施します。

場所・日程・定員・申込期限

▼ギルバート諸島 10月21日(水)から28日(水)まで。15人。6月2日(火)

▼ウズベキスタン 10月15日(木)か

ら23日(金)まで。15人。6月8日(月)▼フリリピン 11月18日(水)から27日(金)まで。40人。6月12日(金)

対象 戦没者の配偶者、父母、

子、兄弟姉妹、孫、甥・姪、参加

遺族(子・兄弟姉妹)の配偶者  
補助額 旅費の3分の1

申込先・問い合わせ 県福祉企

画課援護班(☎086-226-

7320)

## 防災 防災教室 く楽しくクッキング

災害時でも簡単に調理できるパ

ッククッキングを学びます。

日時 7月4日(土)、午前9時40

分から午後0時30分まで

場所 昭和公民館

対象・定員 市内に在住の小学

生。20人(定員になり次第、締め

切り)

持参品 エプロン、マスク、三

角巾か帽子、タオル

申込方法 チラシ

内の申込フォームか

ら申し込み

申込期限 6月20

日(土)

申込先・問い合わせ ノートル

ダム清心女子大学人間生活学部

焰硝岩ゼミ(☎086-252

-2746、メール st236094@

m.ndsu.ac.jp、米田さん)



チラシ

## 企画 かわさき夏の子ども体験教室2026

災害救助や医師・看護師の体験、ドクターヘリ見学などをします。

日時・対象 8月18日(火)、19日

(水)。▼小学1から4年まで いず

れも午前9時から正午まで ▼小

学5年から中学3年まで いずれ

も午後1時30分から4時まで。保

護者同伴

場所 川崎医科大学 現代医学

教育博物館(倉敷市松島577)

定員 各日65人(申し込み多数の場合は、抽選)

申込方法 川崎学

園ホームページ内の

申込フォームから申

し込む

申込期間 6月8日(月)、午前11

時から22日(月)、午後4時まで

申込先・問い合わせ 川崎学園

(☎086-462-1111)



HP

# Book 市図書館へ 行こう!

問い合わせ 市図書館 (☎ 0866-93-4422) 開館時間 9:00 ~ 18:00  
 休館日 6月1日(月)、8日(月)、15日(月)、22日(月)、29日(月)

## [今月の催し物]

- **おとぎのへや**  
 日時 6月6日(土)、午後2時から  
 内容 絵本の読み聞かせ
- **おひさまタイム**  
 日時 6月9日(火)、午前11時から  
 内容 幼児のための絵本の読み聞かせ
- **おはなしのへや**  
 日時 6月13日(土)、20日(土)、いずれも午後2時から  
 内容 絵本の読み聞かせ
- **りんご読書会**  
 日時 6月17日(水)、午後2時から  
 内容 『犠牲』 柳田邦男・著
- **このゆびとまれ**  
 日時 6月23日(火)、午前11時から  
 内容 乳幼児のための絵本の読み聞かせ
- **アニメのへや**  
 日時 6月27日(土)、午後2時から  
 内容 『ポチャッコのにんじん畑は大騒ぎ』 (20分)

## [おすすめの本]

### つきよのたまご

さとうゆうすけ/絵 BL出版



カモシカみたいな耳と足をもつぽぼろが今いちばん楽しみなのは、もうじき妹がうまれること。妹はどんな子なのでしょう？小さなひとたちの不思議な世界を舞台に、妹がうまれる喜びと胸の高鳴りを温かく描いた絵本。

### 家電は物理学である

横川淳/著 ベレ出版



私たちの生活のあらゆる場所で活躍する家電の内部では、驚くほど精巧な物理法則が働いている。ニュートン力学、電磁気学、熱力学から量子力学、相対性理論まで、身近な家電の仕組みを、物理に注目してわかりやすく紹介。

## [せっしゅう文庫巡回日程 (6月)]

| 月日(曜)    | 駐 車 場 名      | 駐 車 時 間       |
|----------|--------------|---------------|
| 6月3日(水)  | 山手保健センター     | 13:30 ~ 14:30 |
|          | 西公民館久代分館     | 15:20 ~ 15:50 |
| 6月4日(木)  | 昭和公民館        | 14:00 ~ 14:30 |
|          | 清梁園          | 15:00 ~ 15:20 |
| 6月6日(土)  | ときわたんぼぼ児童クラブ | 14:20 ~ 14:40 |
|          | 桃山団地集会所      | 15:00 ~ 15:30 |
| 6月7日(日)  | 日羽公民館        | 10:30 ~ 11:00 |
|          | 西公民館新本分館     | 14:30 ~ 14:50 |
|          | 中央公民館総社北分館   | 15:20 ~ 15:40 |
| 6月9日(火)  | 東公民館服部分館     | 14:30 ~ 15:00 |
| 6月10日(水) | JR 豪渓駅前      | 14:40 ~ 15:00 |
|          | 中央公民館池田分館    | 15:20 ~ 15:50 |
| 6月12日(金) | ゆめタウン        | 14:30 ~ 15:00 |
|          | 西公民館神在分館     | 15:10 ~ 15:40 |
| 6月20日(土) | 清音公民館別館      | 10:00 ~ 10:30 |
|          | 総社中央小学校玄関    | 11:00 ~ 11:20 |
|          | 上林会館駐車場      | 10:30 ~ 11:00 |
| 6月21日(日) | 槁集会所         | 14:00 ~ 14:20 |
|          | 昭和公民館富山分館    | 14:40 ~ 15:00 |
|          | 種井公会堂        | 15:20 ~ 15:40 |
|          | 東阿曾公会堂前      | 14:30 ~ 15:00 |
| 6月24日(水) | 東公民館阿曾分館     | 15:10 ~ 15:40 |
|          | 大谷公会堂        | 14:30 ~ 15:00 |
| 6月30日(火) | 西公民館秦分館      | 15:20 ~ 15:50 |

## [今月の新刊]

| 分野 | 書 名             | 著者など / 出版社      |
|----|-----------------|-----------------|
| 一般 | 女の子に作りたい服       | ブティック社          |
| 一般 | 食堂巡礼            | 小川糸 / 白泉社       |
| 一般 | 小学生のお弁当         | 新谷友里江 / 誠文堂新光社  |
| 一般 | インテリアの解剖図鑑      | エクスナレッジ         |
| 一般 | はじめての切り花ガイド     | 内藤育子 / WAVE 出版  |
| 一般 | 飼い鳥困りごと解決事典     | 細川博昭 / 誠文堂新光社   |
| 一般 | わたしの日々が、言葉になるまで | 祥伝社             |
| 一般 | 詩人S             | 谷川俊太郎 / 集英社     |
| 一般 | 豆は煮えたか          | 朝井まかて / 文藝春秋    |
| 一般 | 文明怪化奇談          | 荒俣宏 / KADOKAWA  |
| 一般 | その手は明日を紡ぐために    | 五十嵐大 / KADOKAWA |
| 一般 | 白と黒のソナタ         | 宇佐美まこと / 祥伝社    |
| 一般 | 私たちはたしかに光ってたんだ  | 金子玲介 / 文藝春秋     |
| 一般 | 鬼門の村            | 榎木理宇 / 東京創元社    |
| 一般 | ふつうの家族          | 辻堂ゆめ / 講談社      |
| 一般 | 吸血鬼             | 遠野遥 / 集英社       |
| 一般 | すべてが円くなるように     | 原田マハ / 幻冬舎      |
| 一般 | ママがロックンロールしてたころ | 東山彰良 / 集英社      |
| 一般 | IDOL            | 町屋良平 / 太田出版     |
| 一般 | 天領の鷹上下          | 村木嵐 / 講談社       |
| 一般 | どこ吹く風           | 佐藤正午 / 岩波書店     |
| 一般 | 人間らしく生きるということ   | 曾野綾子 / 河出書房新社   |
| 児童 | 空から見る日本の名所えほん   | PHP 研究所         |
| 児童 | クラシック音楽への招待     | 飯田有抄 / 音楽之友社    |

市図書館の本は、市図書館カウンターやホームページ、せっしゅう文庫、電話で予約できます

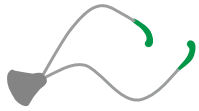

# 当番医



■救急 (☎ 119) ■吉備医師会 (☎ 0866-93-5976)

■消防・救急なんでも相談 (☎ 0866-93-1119) 【24時間、消防・救急・医療機関などについて相談ができます】

※小児科や外科など、当番医で診れない場合がありますので、必ず事前に電話で確認をしてください

## 日曜・休日

診療時間 9:00 ~ 17:00 (受付時間は 16:30 まで)

※混雑時には、早めに受付終了する場合があります

| 月日 (曜)                  | 医療機関名・所在地・電話番号 (市外局番 0866) (担当の薬局名)      |  |
|-------------------------|--|--|
| 6月7日(日)                 | 薬師寺医院<br>中央一丁目 ☎ 93-6555<br>(マスカット薬局総社店) | 薬師寺慈恵病院<br>総社一丁目 ☎ 92-0146<br>(きび薬局)           |
| 6月14日(日)                | 谷口レディスクリニック<br>真壁 ☎ 94-3300              | 渡辺医院<br>真壁 ☎ 92-7222                           |
| アイ薬局駅前店、よしだ薬局リブ店【10時開店】 |  |  |
| 6月21日(日)                | 三宅内科小児科医院<br>井手 ☎ 93-8511<br>(つばさ薬局)     | しおつか泌尿器科クリニック<br>金井戸 ☎ 90-0055<br>(ザグザグ薬局総社東店) |
| 6月28日(日)                | 杉本クリニック<br>駅前二丁目 ☎ 92-1000               | 泉クリニック<br>小寺 ☎ 94-5050<br>(あんず薬局)              |
| 7月5日(日)                 | 森下病院<br>駅前一丁目 ☎ 92-0591<br>(アイ薬局駅前店)     | 友野内科医院<br>富原 ☎ 92-8822<br>(エスマイル薬局ほのぼの店)       |

## 救急告示病院

夜間など時間外に緊急の診療が必要なとき

※受診前に、必ず電話で確認をしてください

| 医療機関名   | 所在地   | 電話番号 (市外局番 0866) |
|---------|-------|------------------|
| 森下病院    | 駅前一丁目 | ☎ 92-0591        |
| 薬師寺慈恵病院 | 総社一丁目 | ☎ 92-0146        |
| 長野病院    | 金井戸   | ☎ 92-2361        |

**小児救急医療電話相談**  
**#8000** か ☎ **086-801-0018**  
 夜間や早朝の子どもの急な症状について、小児科医師や看護師が相談に応じます。

**休日当番医の適正受診にご協力を**  
 近年、休日当番医での受診者数が大きく増えています。休日当番医は、休日中の急な病気やけがに対応するものです。「平日は学校や仕事があるから」、「平日は医療機関が混んでいるから」といった理由で当番医を受診するのは控えましょう。急を要する方がスムーズに診察を受けられるよう、皆さまのご理解とご協力をよろしくお願いします。

**今月の手話**

- ・成功
- ・失敗
- ・復帰

**ワンポイントアドバイス**  
手話をする際は、表情をつけると伝わりやすくなります

| 成功                      | 失敗                      | 復帰                        |
|-------------------------|-------------------------|---------------------------|
|                         |                         |                           |
| 右手のこぶしを鼻に当て、右斜め上に素早く動かす | 右手のこぶしを鼻に当て、折るように左下へ動かす | 両手のこぶしを並べて倒した状態のまま、中央に立てる |

動画でも確認しよう！

HP

- 休日の当番医  
内科系・外科系と歯科
- 夜間などの時間外に緊急の診療が必要なとき
- 水道修繕事業者



## 歯科 当番医

診療時間 9:00～12:00

※受診前に、必ず電話で確認をしてください

## 水道修繕事業者

水道管や蛇口の修理が必要な場合は、市指定給水装置工事事業者一覧表の事業者に直接連絡してください。一覧は、市ホームページで確認できます。



HP

問い合わせ 総社の水お客様センター  
(☎ 0866-92-8326)

| 月日(曜)    | 医療機関名<br>所在地・電話番号(市外局番 0866)                   |
|----------|--|
| 6月7日(日)  | はやし歯科クリニック<br>溝口 ☎ 90-1418                     |
| 6月14日(日) | たんぼぼ歯科クリニック<br>小寺 ☎ 90-0600                    |
| 6月21日(日) | グリーン歯科クリニック総社<br>おとなこども歯科・矯正歯科<br>岡谷 ☎ 92-8148 |
| 6月28日(日) | みやお歯科クリニック<br>真壁 ☎ 92-0181                     |
| 7月5日(日)  | むかえ歯科・小児歯科<br>井手 ☎ 31-8500                     |

# 相談

### ▶特設人権相談

6月1日(月)、午前10時から正午までと、午後1時から3時まで。市庁舎6階会議室601。

市内に在住の人を対象に、人権擁護委員が人権に関する相談に応じます。

問い合わせ 人権・まちづくり課人権啓発係  
(☎ 0866-92-8253)

### ▶不動産無料相談

6月11日(木)、午前10時から正午までと、午後1時から3時まで。市庁舎4階会議室403。

岡山県宅地建物取引業協会相談員による、不動産の賃貸借・売買などに関する相談。

問い合わせ 人権・まちづくり課人権啓発係  
(☎ 0866-92-8253)

### ▶年金相談

6月25日(木)、午前9時30分から午後0時30分まで。市庁舎6階会議室601。

国民年金や厚生年金の給付の相談。前日までに予約が必要。

申込先・問い合わせ 倉敷東年金事務所(☎ 086-423-6150)

### ▶成年後見制度に関する無料相談

6月25日(木)、午後2時から4時まで。市庁舎。

相談員は弁護士、社会福祉士。当日の2日前までに申し込みが必要。定員になり次第、締め切り。相談会以外の日でも社会福祉士に相談は可。

申込先・問い合わせ 市権利擁護センター“しえん”(☎ 0866-92-8574)

### ▶無料法律人権行政相談

7月1日(水)、午後1時30分から4時30分まで。市庁舎6階会議室602。

相談員は弁護士(要予約。年度内に1人1回まで利用可)、司法書士、行政相談委員。弁護士への予約受付は、6月15日(月)から開始。定員になり次第、締め切り。弁護士以外への相談は、当日

午後4時ごろまで会場前で受け付け。

申込先・問い合わせ 人権・まちづくり課人権啓発係(☎ 0866-92-8253)

### ▶無料巡回法律相談

7月8日(水)、午前10時から正午までと、午後1時から3時まで。市庁舎3階会議室301。

相談員は弁護士(要予約。年度内に1人1回まで利用可)。予約受付は、6月15日(月)から開始。定員になり次第、締め切り。

申込先・問い合わせ 人権・まちづくり課人権啓発係(☎ 0866-92-8253)

### ■令和8年4月分の市長交際費

| 支出の種別 | 件数 | 金額      |
|-------|----|---------|
| お供え   | 1件 | 10,000円 |
| お祝い   | 0件 | 0円      |
| お見舞い  | 0件 | 0円      |
| 会費    | 2件 | 8,500円  |
| その他   | 0件 | 0円      |



手話が身近な言語になるよう、日常生活で使える簡単な手話を紹介します。

皆さんも手話で話してみませんか。

問い合わせ 福祉課障がい福祉係(☎ 0866-92-8269)

# 経済センサス 活動調査

市内の事業所や企業を対象に、6月1日を基準日とする令和8年経済センサス活動調査を実施します。調査へのご協力をお願いします。

**問い合わせ** 政策調整課政策調整係 (☎  
0866-92-8213)

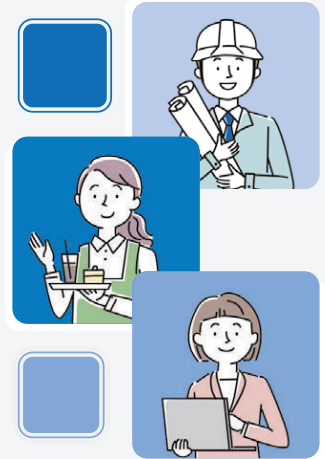

## 経済センサス活動調査とは

全国すべての事業所・企業を対象に、売上や費用など経営項目を含む経済活動の実態を5年ごとに調査するもの。調査結果は、国や地方公共団体における行政施策の立案や、民間企業における経営計画の策定などの基礎資料として広く活用されています。



## 回答方法

4月にインターネット回答用の調査書類が郵送されています。インターネットで回答してください。



## その他

インターネット未回答の事業所や新たに把握した事業所には、5月中旬から調査員が調査書類を直接配布しています。インターネットで回答するか、調査員に記入済み調査書を提出してください。



▼調査に従事する調査員は、必ず「調査員証」を身に付けています  
▼統計法により、調査票の回答内容は厳重に保護され、適正に管理されます



そうじゃ特産商品シリーズが当たる

## 広報クイズ

今月の『広報そうじゃ』を読んで、次の文の●に入る言葉を教えてください。



クイズ応募

**Q** 4月16日、市庁舎でそうじゃ●●●●会議が開催され、部活動改革推進計画案を協議。部活動改革の理念や方針、完全地域展開に向けたスケジュールなどが話し合われました。  
**【応募方法】** 市公式LINEのアンケート(右上のQR)から応募するか、はがきやメールに答えと住所、氏名、電話番号、市政や広報紙に対する意見や要望を明記のうえ、編集室へ。メールの場合は、件名に「広報クイズ回答」と記載してください。正解者の中から2人に「そうじゃ小学校ライスカレー」2個、「そうじゃ赤米がゆ」1個をセットで贈ります。いただいた意見などに対して、担当課から連絡することがあります。

**【応募期限】** 6月30日(火)

**【4月号の答え】** 林野火災

**【4月号の当選者】** 野瀬陽子さん(窪木)、太田賢太郎さん(泉)

[応募総数 34件]

**【応募先】** 〒719-1192 中央一丁目1番1号 総社市役所政策調整課 メール seisaku@city.soja.okayama.jp

人口・世帯数 (令和8年4月30日現在)

人口 69,504人 (前月比-16人)  
(うち外国人住民2,285人 前月比+28人)  
男 33,823人 (前月比-13人)  
女 35,681人 (前月比-3人)  
世帯数 30,616世帯 (前月比+64世帯)

## 市民憲章

わたくしたちは、美しい自然と豊かな吉備文化にはぐくまれている総社市民です。

このことに誇りと責任をもち明るく豊かなまちをつくることにつとめます。

- 1 郷土を大切に  
美しい環境をまもりましょう。
- 1 生涯学び  
明るい家庭をきずきましょう。
- 1 たがいに助け合い  
あたたかいまちをつくりましょう。

## 市の花・木・鳥

◎市の花/れんげ ◎市の木/もみじ ◎市の鳥/タンチョウ

# 子育て王国めぐり

## かかりつけ歯科医をもちましょう



乳児期から、定期的に歯科検診を受けましょう（1歳6カ月児健診）

栄養バランスのいい食事をするのは、健康寿命を延ばすことにつながります。そのための土台となるのが歯と口の健康です。

子どもの虫歯の保有率は、年齢が上がり歯の本数が増えるにつれて高くなります。乳歯が虫歯になると、その下で準備している永久歯も虫歯になりやすいといわれています。令和6年度の市の乳幼児健診によると、1歳6カ月児での虫歯保有率は0%、3歳児で5.8%でした。乳幼児期からかかりつけ歯科医をもつことで、虫歯予防に有効なフッ素塗布やブラッシング指導を受けられるほか、虫歯を早期に発見し、適切な治療を受けることができます。また、年齢や発達に応じた歯や口の悩みごとについても相談することができます。

生涯の健康維持につなげるために、かかりつけ歯科医をもち定期的な検診を受けましょう。

**問い合わせ** こども課母子保健係（☎ 0866-92-8261）

毎月19日は食育の日



チュッピー

早ね早おき朝ごはん

## チュッピー子育てほっとメール

[kosodate@city.soja.okayama.jp](mailto:kosodate@city.soja.okayama.jp)

子育ての相談をしたくても時間がとれない人、窓口で相談しにくい人の悩みに、チュッピーと市職員・保健師が答えます。



メール

**問い合わせ** こども課子育て支援係（☎ 0866-92-8268）

## 栄養委員 おすすめレシピ



簡単に作ることができ、彩りがきれいな一品です♪



エネルギー 153kcal / 食塩相当量 0.4g

## 切り干し大根の生春巻き

### ●材料（4人分）

- 切り干し大根…30g ●ナッツ（食塩不使用）…20g
- トマト…中1個 ●フリルレタス…約6枚 ●ライスペーパー…4枚
- ④ ツナ缶（ノンオイル）…1缶、牛乳…大さじ2、マヨネーズ…大さじ2、練りからし…小さじ1

### ●作り方

- ① 切り干し大根を水で戻し、よく絞り3cm程度に切る。
- ② ボウルに切り干し大根と④を入れてよく混ぜ、15分ほど置き、細かく砕いたナッツを加えて混ぜる。
- ③ トマトとフリルレタスは食べやすい大きさに切る。
- ④ 水に浸し戻したライスペーパーの上に手前側からトマト、フリルレタス、②の順にのせて巻き、皿に盛り付ける。

協力 富山地区栄養委員会、岡山県立大学栄養学科



# スポーツ教室 参加者募集



**種目・日時・定員・参加費など** 下表のとおり。対象者は、いずれも市内に在住か在勤、在学の人。各種目とも、定員になり次第、締め切り（参加費は全回数分。傷害保険料含む）

**申込方法**（特非）総社市スポーツ協会事務所に備え付けの用紙に、住所、氏名、生年月日や参加種目な

どを記入し、参加費を添えて申し込む。電話やファクシミリなどでの申し込みはできません

**申込期間** 6月1日(月)から15日(月)まで（7日(日)、13日(土)を除く）。いずれも午前9時から正午まで

**問い合わせ**（特非）総社市スポーツ協会事務所（☎0866-93-0226、きびジアリーナサブアリーナ南）

## 教室一覧

※台風などの場合は中止

| 種目       | 日時・開催時間・回数  | 場所                          | 定員   | 対象者                   | 参加費   | 持参品              |
|----------|---|-----------------------------|------|-----------------------|-------|------------------|
| ソフトテニス   | 7/4～8/2の毎週土・日曜日<br>7:00～9:00 【計10回】                       | 市スポーツセンター<br>(テニスコート)       | 30人  | 小学4年生以上の初心者           | 600円  | テニスシューズ、ラケット     |
| バドミントン   | 8/6～10/22の毎週木曜日<br>(8/20、9/3は除く)<br>19:00～21:00 【計10回】    | きびジアリーナ<br>(サブアリーナ)         | 30人  | 小学生以上                 | 800円  | 体育館シューズ、ラケット     |
| 剣道       | 7/17、24、31、8/7の19:00～21:00と7/25、26、8/1、2の9:00～12:00 【計8回】 | 市武道館                        | 60人  | 小学生以上                 | 800円  | 初心者は運動のできる服装     |
| ハンドボール   | 9/9～11/11の毎週水曜日<br>19:00～21:00 【計10回】                     | きびジアリーナ<br>(メインアリーナ)        | 100人 | 小学生から高校生まで            | 1000円 | 体育館シューズ          |
| 弓道       | 7/4、7、11、14、18、21、25、28、8/4、8<br>18:30～20:30 【計10回】       | 市武道館(弓道場)                   | 40人  | 中学生以上                 | 600円  | 長ズボン、靴下          |
| グラウンドゴルフ | 8/23～10/11の毎週日曜日<br>9:00～11:30 【計8回】                      | 8/23 サンワーク総社(座学)、8/30から常盤公園 | 30人  | 中学生以上                 | 600円  |                  |
| テニス      | 7/25～9/26の毎週土曜日<br>19:00～21:00 【計10回】                     | 総社北公園陸上競技場<br>(テニスコート)      | 40人  | 中学生以上の初心者とレベルアップを目指す人 | 600円  | テニスシューズ、ラケット     |
| 太極拳      | 7/6、13、27、8/3、31、9/7、14、28、10/5、19<br>10:00～12:00 【計10回】  | 市武道館                        | 40人  | 一般                    | 1000円 | 運動のできる服装、体育館シューズ |
| 卓球       | 7/1～9/16の毎週水曜日<br>(8/19、9/2は除く)<br>19:00～21:00 【計10回】     | きびジアリーナ<br>(メインアリーナ)        | 30人  | 小・中学生で初心者とレベルアップを目指す人 | 600円  | 体育館シューズ、ラケット     |
| 合気道      | 7/9～8/7の毎週木・金曜日<br>10:00～12:00 【計10回】                     | 市武道館                        | 20人  | 小学生以上、初心者歓迎           | 800円  | トレーニングウェアまたは柔道着  |

## 令和9年

# 二十歳の集い

## 実行委員 募集

二十歳の集いの開催を令和9年1月10日(日)、午前11時から市民会館で予定しています。

市では、二十歳の集いの企画や準備、運営を自ら行う実行委員を募集しています。(定員10人程度)



### 応募資格

平成18年4月2日から平成19年4月1日までに生まれた総社市民か出身者

### 応募方法

メールか電話で申し込む。住所、氏名(ふりがな)、電話番号、出身小・中学校、「実行委員希望」の旨を伝える

### 申込期限

6月19日(金)

### 申込先・問い合わせ

生涯学習課（☎0866-92-8362、メール syogai@city.soja.okayama.jp）

## 感動がよみがえる

### そうじゃ吉備路マラソンアート展

市庁舎で4月23日、2026 そうじゃ吉備路マラソンフォトコンテストの表彰式が開催されました。計98点の応募作品の中から最優秀賞に選ばれたのが、小坂田正芳さん（泉）の『勢いあまって』。ランナーが給水ボランティアからコップを受け取る瞬間を捉えた作品は、水しぶきが観客まで飛んできそうな迫りに満ちあふれている点が評価されました。

入賞作品9点と市内園児らが描いたランナー応援イラストは、4月20日から28日まで市庁舎に展示されました。訪れた人は、作品一つひとつに熱心に見入っていました。



1

① 最優秀賞に輝いた小坂田さんの作品 ② ギャラリースペース一面に飾られたランナー応援イラスト



2

## ミニフォト

### 一筆ごとに魂を込めて



日頃の練習成果をこの1枚に

総社市名誉市民で書家の故高木聖鶴さんを顕彰する児童生徒競書大会が5月10日、常盤小学校で開催されました。市内の小中学生123人が学年ごとの課題に挑戦。真剣なまなざしで書き上げ、納得のいく1点を提出していました。

### 吉田さん 100歳おめでとう



家族に祝福される吉田さん

吉田愛子さん（宍粟）が4月11日に満100歳の誕生日を迎えられ、市から記念品が贈られました。若いころから花が好きで、ガーデニングを楽しんでいたという吉田さん。くよくよしないことが長寿の秘けつだそうです。

### 地域の交流と健康増進を図る



狙いを定める集中の一瞬

5月11日、市スポーツセンターで市長杯グラウンド・ゴルフ大会が開催されました。参加した市民188人は春空の下、笑顔で声を掛け合いながらプレー。和やかな雰囲気の中、親睦を深めつつ激戦が繰り広げられていました。

### 河原さん 100歳おめでとう



家族に祝福される河原さん

河原澤子さん（福谷）が5月6日に満100歳の誕生日を迎えられ、7日に市から記念品が贈られました。歌うことが好きで、毎日歌を歌っているという河原さん。胃腸が丈夫で、何でもよく食べることが長寿の秘けつだそうです。

### 地域福祉の最前線を支える



日々の献身的な活動に感謝

5月12日、民生委員・児童委員の日を記念した式典が市庁舎で開催されました。市長から地区会長らへ訪問活動用グッズが手渡され、市民生委員児童委員協議会の川田一馬会長が「地域に寄り添った活動をしよう」と呼び掛けました。

### 自分だけのかぶとを作ったよ



かぶとを何色で塗ろうかな

5月2日、天満屋ハッピータウンリブ総社店のチュッピースクエアに、かぶとをかぶったチュッピーとこいのぼりが登場。訪れた家族連れらは、新聞を使ったかぶと作りやチュッピーとの記念撮影を楽しんでいました。



令和8年6月号  
令和8年6月1日発行

No. 254

発行／総社市役所 編集／政策調整課広報広聴係  
電話 0866-92-8214 メール seisaku@city.soja.okayama.jp  
〒719-1192 岡山県総社市中央一丁目1番1号

配布／総務課  
電話 0866-92-8218 FAX 0866-93-9479  
総社市役所のホームページ https://www.city.soja.okayama.jp/

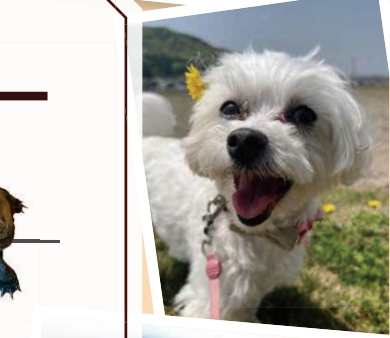

## 自慢のペットをカレンダーに / 2027 そうじゃカレンダー 掲載写真募集



**テーマ** あなたの家の愛するペット  
**対象** 市内に在住か在勤、在学の人  
**応募方法** 市ホームページ内の申込フォームに必要事項（氏名、ペットの名前、住所、電話番号、メールアドレスなど）を記載し、画像データを送信する  
**応募期間** 6月1日(月)から7月17日(金)まで  
**その他** 市ホームページで応募規定や注意事項を確認の上、応募してください  
**問い合わせ** 政策調整課広報広聴係 (☎ 0866-92-8214)



HP

歴史  
講演会

## 畿内大王墓と吉備の巨大古墳

～作山古墳の被葬者像にせまる～

**日時** 7月12日(日)、午後1時から4時まで  
**場所** 山手公民館  
**定員** 250人 (定員になり次第、締め切り)  
**申込方法** 申込フォームか電話で申し込む  
**申込期間** 6月1日(月)から7月3日(金)まで  
**申込先・問い合わせ** 文化財課 (☎ 0866-92-8363)



申込フォーム



**講師**  
岡山大学大学院  
社会文化科学研究科  
教授  
**清家 章 さん**

### 編集後記

■ 今月号から担当になりました。新たなチーム一丸となって紙面づくりに励みます。取材で皆さんにお会いできるのが楽しみです。(T・K)  
■ そうじゃ吉備路マラソンフォトコンテスト。躍動感あるものから思わず笑みがこぼれるものまで、目を奪われる作品ばかりでした。(S・N)  
■ 4月に採用され、6月号から広報紙の編集担当になりました。初めてのことで戸惑いも多いですが、皆さんにわかりやすく伝えられるように頑張ります。(T・J)  
■ 普段の時短・節約料理としても、パッキングクッキングを学んでみたいですよ。(O・H)

### 今月の表紙



5月1日にスタートしたそうじゃや物価対策支援。応援券を買い求める市民や支援金を申請する事業者などが、初日から次々と市庁舎を訪れていました。

