

SOJA

WORK

総社市企業紹介ガイドブック

GUIDE

BOOK

総社市



岡山県内で

# 住み続けたいまちナンバーワン!



## 「総社市」名称の由来

総社市は、かつての古代吉備の国の中心として栄えた地域であり、縄文以前から人々が生活していた形跡が見られます。

古墳時代には吉備の中心地として栄えたことをうかがわせる数多くの古墳が残されています。

飛鳥・奈良時代には、備中の国府も置かれ、国分寺、国分尼寺も配置され、備中の国の政治・経済・文化の中心地として栄えました。

平安時代末期には備中国中の324社の神々を1つに合祀した総社宮が建てられました。総社市の名称はこれに由来しています。

人口 69,615人 (R8.2月末現在)

総面積 212.01km<sup>2</sup>

年平均気温 16.5°C前後

雨量 年間1,000mm前後の瀬戸内海特有の気候は温暖・少雨立地にも恵まれた岡山県南の自然豊かな都市です

16年連続転入超過!



## 岡山市・倉敷市に隣接

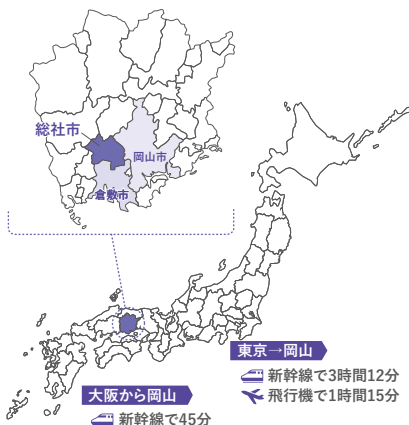



# 光うじゃ！魅力発見

名物編



## 総社市イメージキャラクター 「チュッピー」

誕生日  
8月26日  
チャームポイント  
おむつから出たハートのしっぽと  
真っ赤な王冠

チュッピー  
プロフィール

名前の由来  
総社を代表する観光名所「宝福寺」で修行した画聖雪舟の描いたねずみがモチーフ。  
“チュ”と“ッピー”（しあわせ）を合わせた名前

総社の魅力を  
全国発信！



### チュッピーのお仕事風景

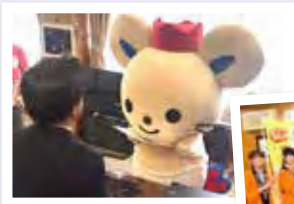

### SNS も要チェック！

チュッピーの日常やイベント情報、おすすめ情報など、ほぼ毎日つぶやいています。

X (旧:Twitter)

YouTube

暮らしのお役立ち情報や、総社市おすすめスポットのご紹介、チュッピーの日常などを配信しています。

総社市ホームページ

チュッピーのプロフィールや、チュッピーグッズの紹介をしています。

## 入会金 年会費 無料 チュッピーファンクラブ 会員募集中

会員になったら  
シリアルナンバー入り会員証プレゼント！  
会報・メルマガをお届け！

専用申込フォーム

入会資格 年齢・性別不問、全国どなたでも申込OK!  
申込方法 専用フォームからお申込みください

会員数 2,543名 (R.2月現在)

選べる4色



## パンわーど総社 So-Ja!pan



パンわーど総社  
PR 大使

総社市は、パンの製造出荷額が岡山県下No.1。  
そんな総社市にはご当地パンやスイーツがたくさんあります。  
総社ドッグ、総社ロール、総社ドーナツなど形もバリエーションも様々で、市内のパン店や洋菓子店、観光施設などで販売されています。  
パンを片手に総社を巡りませんか？

子どもたちの  
アイデアを商品化！

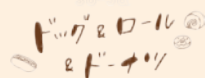

パンわーど総社  
ホームページ

## 総社市の懐かしグルメ「ご当地カレー」

### そうじゃ 小学校ライスカレー

なつかしの学校給食カレーの味を再現！  
1個売れるたびに20円を応援金として  
それぞれの小学校に贈呈！



日本テレビ「月曜から夜ふかし」  
(令和3年2月15日曜日)で紹介されました！



### そうじゃ消防署カレー

総社市の消防士たちに40年間伝わる、伝統の「そうじゃ消防署カレー」を再現！



ここで買えるよ〜

- 国民宿舎サンロード吉備路 ● 密蔵書店総社店ヒロシゲマエ ● 総社市役所 ● 総社市内スーパー3店舗 (天満屋ハビータウンリブ総社店、ニシナフードバスケッ総社東店、マルナカ総社店) ● 雪舟生誕地公園 ● (一財) そうじゃ地食べ公社 ● そうじゃ地食べオンラインショップなど



そうじゃ地食べオンラインショップ  
http://chitabe.shop-pro.jp/

## 雪舟生誕地公園 Sesshu Birthplace Park



イベントスペースとしても使えます！

雪舟生誕地公園は、令和2年(2020)11月、雪舟生誕から600年の節目の年に雪舟生誕の地である総社市赤浜に開園しました。

公園では、雪舟の生涯・功績の紹介や国宝指定作品6点全ての作品を再現した陶板画の展示など雪舟について学ぶことができ、また、枯山水の庭や桜・紅葉などが植樹された憩いの広場もあり、イベントスペースとしての貸し出しも行っていきます。

### 雪舟生誕地公園の概要

所在地: 総社市赤浜2025番地 開園時間: 9時~17時  
面積: 5,608㎡ 休園日: 12月29日~1月3日  
開園日: 令和2年11月21日 電話番号: 0866-90-2025





# 光うじゃ！魅力発見

名所編



# 井山宝福寺

## “雪舟が涙で鼠の絵を描いた”という伝説

臨済宗東福寺派の中本山で、多くの高僧を生み出している地方には珍しい大きな寺です。もとは天台宗の古刹で、鎌倉時代の貞永元年(1232)に当時の住職・鈍庵和尚が、現在の地に伽藍を建立したといわれています。その後、京都東福寺開山の円爾弁円(聖一国師)の教えに深く感銘し、弁円の弟子・玉溪を迎えて宝福寺を臨済宗に改めました。山陽道筋の布教の拠点寺として栄えた宝福寺でしたが、天正3年(1575)に起こった備中兵乱によって、三重塔や般若院など、わずかな建物を残すのみとなり、以後しばらくの間荒廃しました。江戸時代に入り、岡山藩・浅尾藩などの力添えと歴代住職の努力によって現在にみられる姿に再興されました。

仏殿や方丈などの七堂伽藍を備えた境内は、禅宗特有の趣を感じさせます。

雪舟七十一歳自画像(大阪・藤田美術館所蔵)

### 雪舟(1420~1506)

水墨画を大成した雪舟は応永27年(1420)、備中赤浜(現総社市赤浜)に生まれ、幼少のころ宝福寺で修行、その後、京へ上り、相国寺で禅を学びながら、水墨画家の周文のもとで画業の修行にも打ち込みました。さらに、山口の雲谷庵での創作活動を経て、中国(明)に渡り、水墨画を本格的に学びました。帰国後は、再び山口を拠点に各地を回り、数多くの作品を今に伝えます。永正3年(1506)、87歳で生涯を閉じました。



# 備中 国分寺

聖武天皇の発願によって諸国に建立された国分寺の一つです。当時の境内は、東西約160m、南北約178mと推定されますが、建物は南北朝時代に焼失したと伝えられ、全貌は明らかではありません。しかし、南門や中門など数多くの礎石から創建当時の壮大さをしのぶことができます。現在ある建物は江戸時代に再建されたもので、寺域は国指定の史跡です。

Beautiful!!

鬼ノ城から見た総社市内



# 鬼ノ城

## 鬼の棲む山城



全国の歴史ファンの注目を集める鬼ノ城は、標高400m~600mの吉備高原の南縁に位置する古代山城で、吉備津彦命の鬼退治の舞台としても有名です。

城壁は、一段一列に並べて置かれた列石の上に土を少しずつ入れつつ固めた版築土塁と高い石垣で築かれ、数m~数十mの直線を単位として地形に応じて城内外へ「折れ」ているのが特徴です。城壁で囲まれた城内は約30ヘクタール(東京ドームの約6.4倍)に及ぶ広大なもので、水門が6か所、城内の出入口となる城門が4か所、食料貯蔵庫や管理棟と考えられる礎石建物跡などが確認されています。城門の「西門」と防御施設の「角楼」周辺については復元しており、当時の堅固な古代山城の一部を目の当たりにすることができます。

日本遺産

構成文化財だよ!



### 日本遺産

桃太郎伝説の生まれたまち おかやま  
~古代吉備の遺産が誘う鬼退治物語~

いにしえに吉備と呼ばれた岡山。この地には鬼ノ城と呼ばれる古代山城や巨大墓に立ち並ぶ巨石などの遺跡が現存する。これらの遺跡の特徴から吉備津彦命が温羅と呼ばれた鬼を退治する伝説の舞台となった。

鬼退治伝説は、古代吉備の繁栄と屈辱の歴史を背景とし、桃太郎伝説の原型になったとされ、吉備の多様な遺産は今も訪れる人々を神秘的な物語へと誘ってくれる。



日本遺産  
桃太郎伝説



### 01 総社宮

総社は、国中の神社を巡拝する慣わしの不便をはぶくため、平安末期に国府の近くに造られるようになったもので、備中の総社は324社の神々を一つに祀った社です。

前庭の三島式庭園は、古代様式を今に伝え、長い回廊が美しい影を水面に映します。また、拝殿には多くの絵馬が奉納されており、丸山応挙や大原杢舟といった有名画家の絵馬も奉納されています。

### 02 名勝豪溪

岩石美と清流・紅葉の調和が美しく国の名勝地に指定されています。

### 03 こうもり塚古墳

横穴式石室の長さは、約19.9mと全国第3位の規模を誇ります。

### 04 軽部神社

安産や母乳の出を願うため、「おっぱい絵馬」が奉納されています。

### 05 まちかど郷土館

明治を中心とした伝統産業の資料を展示しています。

- 1 有限会社 アイ薬局
- 2 有限会社 アグリ元岡岡  
農マル園芸吉備路農園
- 3 飛鳥ホンダ株式会社 Honda Cars 総社 総社店
- 4 株式会社 アステア
- 5 井倉運輸 株式会社  
(アスカートホールディングス)
- 6 株式会社 いのうえ
- 7 井原精機 株式会社
- 8 栄進金属工業 株式会社
- 9 株式会社 エイゼン社
- 10 大阪富士工業 株式会社 総社工場
- 11 オーバルスポーツコム総社
- 12 岡山県貨物運送 株式会社 総社支店
- 13 岡山指月 株式会社

- 14 岡山リゾート開発 株式会社  
鬼ノ城ゴルフ倶楽部
- 15 株式会社 カザケン 総社支店
- 16 株式会社 角藤田
- 17 有限会社 金澤電子
- 18 株式会社 川上鉄工所
- 19 吉備信用金庫
- 20 有限会社 きび薬品  
グループホームきのじょう
- 21 株式会社 紀文食品 岡山総社工場
- 22 株式会社 共立精機
- 23 株式会社 清音金型製作所  
(介護サービス)
- 24 有限会社 クサチ
- 25 株式会社 クラカン
- 26 社会福祉法人 経山会

- 27 コアテック 株式会社
- 28 高周波熱練 株式会社 岡山工場
- 29 医療法人 行堂会  
介護老人保健施設ナーシングホーム大樹
- 30 医療法人 弘友会
- 31 社会福祉法人 光優会
- 32 株式会社 小見山木工
- 33 株式会社 ザグザグ
- 34 株式会社 さのオートセンター
- 35 株式会社 さんあい ケアヴィレッジ総社
- 36 サンコー印刷 株式会社
- 37 株式会社 サンデリカ 岡山事業所
- 38 株式会社 山陽メディアサプライズ  
(ドコモショップ総社店)
- 39 シノプフーズ 株式会社
- 40 株式会社 シンケン

- 41 新興工業 株式会社
- 42 社会福祉法人 進和福祉会  
やまて認定こども園
- 43 水菱プラスチック 株式会社
- 44 社会福祉法人 スキーム福祉の会  
グリーンアンドリバーホーム
- 45 株式会社 スズキ納整センター  
スズキ納整センター岡山
- 46 社会福祉法人 雪舟福祉会
- 47 株式会社 総社カイトックファクトリー
- 48 総社花萬 株式会社
- 49 大黒天物産 株式会社
- 50 タイメック 株式会社
- 51 大洋開発 株式会社 サントピア岡山総社
- 52 医療法人 高杉会 高杉こどもクリニック
- 53 株式会社 たけうち

- 54 タナカマシーナリー 株式会社
- 55 有限会社 中央クリーン
- 56 社会福祉法人 超寿会
- 57 株式会社 テクノス
- 58 株式会社 テルミックス
- 59 株式会社 天満屋ストア  
(天満屋ハビータウンリブ総社店)
- 60 土井建設 株式会社
- 61 株式会社 東洋グリーンライト 岡山工場
- 62 株式会社 トングウ
- 63 株式会社 ナラムラ
- 64 パシフィックゴルフマネージメント 株式会社  
岡山国際ゴルフ倶楽部
- 65 ヒルタ工業 株式会社
- 66 株式会社 フジ
- 67 平和アルキヤス 株式会社

- 68 有限会社 ベニヤ (beniya cosmetics)
- 69 ボパールメンテナンス 株式会社
- 70 丸正製粉 株式会社 ゴルフ事業部
- 71 吉備カントリークラブ
- 72 有限会社 まるみ廻本店
- 73 株式会社 美袋交通
- 74 三葉工業 株式会社
- 75 株式会社 モンテール 総社工場
- 76 医療法人 薬師寺慈恵会 薬師寺慈恵病院
- 77 山崎製パン 株式会社 岡山工場
- 78 株式会社 山谷商会
- 79 横田運送 有限会社
- 80 有限会社 和光技研
- 81 渡辺化成 株式会社
- 82 Wタナベ工業 株式会社



# そうじゃ!企業一覧MAP







# 総社市企業産業別構成



## 製造業

- 4 株式会社 アステア
- 7 井原精機 株式会社
- 8 栄進金属工業 株式会社
- 10 大阪富士工業 株式会社 総社工場
- 13 岡山指月 株式会社
- 17 有限会社 金澤電子
- 18 株式会社 川上鉄工所
- 21 株式会社 紀文食品 岡山総社工場
- 22 株式会社 共立精機
- 27 コアテック 株式会社
- 28 高周波熱錬 株式会社 岡山工場
- 32 有限会社 小見山木工
- 36 サンコー印刷 株式会社
- 37 株式会社 サンデリカ 岡山事業所
- 39 シノブフーズ 株式会社
- 41 新興工業 株式会社
- 43 水菱プラスチック 株式会社
- 47 株式会社 総社カイトックファクトリー
- 50 タイメック 株式会社
- 54 タナカマシーナリー 株式会社
- 57 株式会社 テクノス
- 58 株式会社 テルミックス
- 61 株式会社 東洋グリーンライト 岡山工場
- 62 株式会社 トングウ
- 65 ヒルタ工業 株式会社
- 67 平和アルキャス 株式会社
- 69 ポパールメンテナンス 株式会社
- 71 有限会社 まるみ麴本店
- 73 三乗工業 株式会社
- 74 株式会社 モンテール 総社工場
- 76 山崎製パン 株式会社 岡山工場
- 79 有限会社 和光技研
- 80 渡辺化成 株式会社
- 81 ワタナベ工業 株式会社

## 医療・福祉

- 20 有限会社 きび薬品  
グループホームきのじょう
- 23 株式会社 清音金型製作所  
(介護サービス)
- 26 社会福祉法人 経山会
- 29 医療法人 行堂会  
介護老人保健施設ナーシングホーム大樹
- 30 医療法人 弘友会
- 31 社会福祉法人 光優会
- 35 株式会社 さんあい ケアヴィレッジ総社
- 42 社会福祉法人 進和福祉会  
やまて認定こども園
- 44 社会福祉法人 スキーム福祉の会  
グリーンアンドリバーホーム
- 46 社会福祉法人 雪舟福祉会
- 52 医療法人 高杉会 高杉こどもクリニック
- 56 社会福祉法人 超寿会
- 75 医療法人 薬師寺慈恵会 薬師寺慈恵病院



## サービス業

- 2 有限会社 アグリ元気岡山  
農マル園芸吉備路農園
- 6 株式会社 いのうえ
- 11 オーバルスポーツコム総社
- 14 岡山リゾート開発 株式会社  
鬼ノ城ゴルフ倶楽部
- 19 吉備信用金庫
- 24 有限会社 クサチ
- 34 株式会社 さのオートセンター
- 45 株式会社 スズキ納整センター  
スズキ納整センター岡山
- 48 総社花萬 株式会社
- 51 大洋開発 株式会社 サントピア岡山総社
- 55 有限会社 中央クリーン
- 64 パシフィックゴルフマネージメント 株式会社  
岡山国際ゴルフ倶楽部
- 70 丸正製粉 株式会社 ゴルフ事業部  
吉備カントリークラブ

## 卸・小売・飲食業

- 1 有限会社 アイ薬局
- 3 飛鳥ホンダ 株式会社 Honda Cars 総社 総社店
- 16 株式会社 角藤田
- 33 株式会社 ザグザグ
- 38 株式会社 山陽メディアサプライズ (ドコモショップ総社店)
- 49 大黒天物産 株式会社
- 59 株式会社 天満屋ストア (天満屋ハッピータウンリブ総社店)
- 66 株式会社 フジ
- 68 有限会社 ベニヤ (beniya cosmetics)
- 77 株式会社 山谷商会



## 旅行・運送業

- 5 井倉運輸 株式会社 (アスカートホールディングス)
- 12 岡山県貨物運送 株式会社 総社支店
- 72 株式会社 美袋交通
- 78 横田運送 有限会社



## 建設業

- 9 株式会社 エイゼン社
- 15 株式会社 カザケン 総社支店
- 25 株式会社 クラカン
- 40 株式会社 シンケン
- 53 株式会社 たけうち
- 60 土井建設 株式会社
- 63 株式会社 ナラムラ



① 卸・小売・飲食業



会社の特色

精励恪勤

優れるな異なれ  
好きなことをとことんやろう  
できるやれる自分を信じる

私たちアイ薬局のモットーは、時代の変化に単についていくのではなく、時代のニーズを的確に把握して先取りすることです。既存の調剤薬局の概念にとらわれることなく、柔軟な発想で社会に貢献し、それぞれの店舗がそれぞれの地域、患者様に必要とされる存在になれるよう最大限の努力をしています。

所在地等

有限会社 アイ薬局

〒719-1156 総社市門田 566-2

TEL 0866-90-1001

FAX 0866-90-1002

みわ薬局

〒719-1137 総社市駅南 2 丁目 41-12

アイ薬局総社店

〒719-1131 総社市中央 2 丁目 2-111

アイ薬局駅前店

〒719-1136 総社市駅前 1 丁目 2-108

会社概要

事業内容	調剤薬局
創業設立	1997年3月
代表者	村木 理英
資本金	300万円
従業員数	31名
URL	http://ai-ph.com/

休日・福利厚生

勤務時間	8:30~17:30
休日	週休2日制
休暇	冬期休暇
社会保険その他	昇給制度あり、交通費支給、健康診断、社会保険完備（雇用保険、労災保険、健康保険、厚生年金保険）、退職金制度（勤務3年以上）、社内禁煙、マイカー通勤OK（駐車場あり）、制服貸与

企業活動の紹介

comment 1

地域の健康を応援しています。



多様に進化する移動薬局  
～災害時にはおくりを届け、いつもは地域の健康サポートステーションとして～

comment 2

健康教室を実施しています。



有限会社 アグリ元気岡山

サービス業 ②



会社の特色

農マル園芸吉備路農園は、総面積 45,000㎡の敷地に、地元生産者の新鮮な野菜や果物を扱う農産物直売所に、季節の花を揃えた花の直売所のお買い物ゾーン、県下最大級のいちご狩り園、本格石窯ピザ作り工房、バーベキュー広場などの体験ゾーン、焼き立てパン工房いっちゃんのパン屋さん、お弁当や総菜の販売、当園で収穫したフルーツをふんだんに使ったスイーツを提供するカフェ、ケーキ工房の味わいゾーンの他、ミニ動物園、乗馬体験（土・日・祝のみ）、ドッグランのふれあいゾーンなど、家族で1日中楽しめるコンテンツが満載の観光農園です。私たちは「農園を通して豊かな暮らしを」をスローガンに農業を通じて地域を元気にしたいと考えています。

所在地等

有限会社 アグリ元気岡山

農マル園芸吉備路農園

〒719-1164 総社市西郡 411-1

TEL 0866-94-6755

FAX 0866-94-6700



会社概要

事業内容	総合観光農園 農マル園芸の運営
創業設立	平成15年12月12日
代表者	代表取締役社長 脇本 直昭
資本金	8,000万円
従業員数	150人
URL	http://www.noumaru.jp/index.html

休日・福利厚生

勤務時間	年間2,083時間（週平均40時間）の変形労働時間制
休日	年間103日（週休2日制）
休暇	年次有給休暇、慶弔休暇、産休、育休など
社会保険その他	健康保険、厚生年金保険、雇用保険、労災保険

企業活動の紹介



comment

吉備路農園では県下最大級7,100㎡のハウスに54,000株のイチゴを栽培しており、イチゴ狩り（1月～5月）には2万人以上の方が来園されます。また、農園の直売所で販売するバックやカフェやケーキ工房で加工するイチゴの出荷も行っています。お客様の「おいしい！」の聲が私たちのやりがいで、おいしいイチゴを作るために日々奮闘しています。



平成30年入社  
吉備路農園生産課  
恒弘 由樹

③ 卸・小売・飲食業

# 飛鳥ホンダ 株式会社 総社店



## 会社の特色

1959年設立のHonda正規ディーラーである当社。総社市以外にも岡山市に1拠点、倉敷市に2拠点、真庭市に1拠点、計5拠点運営しております。お客様に寄り添い、最適な1台を提案してきた実績により、地域から厚い信頼をいただいています。2025年にはホンダ販売中島との合併により、経営基盤をさらに強化！両社の強みを活かし、より充実したサービス体制を構築してまいります。

## 所在地等

飛鳥ホンダ 株式会社 総社店  
〒719-1125 総社市井手 793-9  
TEL 0866-93-9655  
FAX 0866-93-9656

## 会社概要

事業内容	自動車販売、整備
創業設立	1959年1月
代表者	代表取締役 戸田 保
資本金	5,000万円
従業員数	100名
URL	<a href="https://dealer.honda.co.jp/hondacars-soja/">https://dealer.honda.co.jp/hondacars-soja/</a>

## 休日・福利厚生

勤務時間	9:30~18:30
休日	年間休日 116日
休暇	年末年始・GW・夏季休暇・有給休暇
社会保険その他制度	各種社会保険完備、定期健康診断、産休・育休制度、食事補助、購入・整備社員割引

## 企業活動の紹介



### comment

弊社では、お客様に安心・安全なカーライフをご提供する事を目的とし各部門とも業務に取り組んでいます。車の性能や機能、整備に関する部分もどんどん進化していますのでプロとしてお客様に最適なお提案をし、お困り際には頼りにしていただけるお店、人を目指しています。

また、自動車は高額商品ですが日常生活になくならない商品です。その為、お客様と長期的に人間関係を構築することが可能で弊社に来店されるお客様も9割が既存のお客様です。

飛鳥ホンダ株式会社は2025年10月の合併により企業規模が約1.5倍に拡大しました。これまで以上にきめ細かなサービスをお客様にお届けする為に一緒に働いていただける仲間を募集中です。



# 株式会社アステア

製造業④



## 会社の特色

当社は、自動車部品を主とする総合部品メーカーです。単に図面通りの部品をつくるサプライヤーではなく、優れた開発力と様々な保有技術を活かしたものづくりで、車の開発段階から積極的にお客様に提案を行っています。自動車ほぼ1台分のボデー骨格部品を作ることができる技術と設備を保有するのは業界でも珍しく、トータルでお客さまのニーズにお応えしています。また、当社独自の開発・技術力を活かしてグローバルに事業を展開。タイ、インドネシアにも拠点を設けて、活躍の場は世界に広がっています！

## 所在地等

株式会社 アステア  
〒719-1134 総社市真壁 1597  
TEL 0866-93-2323  
FAX 0866-93-0415

## 会社概要

事業内容	自動車部品等の開発・設計・製造、販売
創業設立	2003年10月
代表者	代表取締役社長 神徳 浩久
資本金	1億円
従業員数	572名
URL	<a href="https://asteer.co.jp/">https://asteer.co.jp/</a>

## 休日・福利厚生

勤務時間	8:10~17:10(実働8時間)、フレックス勤務制度あり
休日	年間休日 121日(土・日、但し年に数回土曜出勤あり)
休暇	GW・夏季・年末年始に9日間程度の長期連休、年次・時間単位有給休暇、慶弔、傷病休暇
社会保険その他制度	各種社会保険完備・育児・介護休業制度、退職金制度あり

## 企業活動の紹介



### comment

自動車部品の溶接組立をしています。最初はわからないことばかりですが、先輩社員一人一人が仕事にとっても熱心で、年齢に関係なくフレンドリーに接してくれるので、困った時でも気軽に相談できます。また、与えられた仕事をこなすだけでなく、自分なりに工夫して、生産数を増やす改善をしたり、丁寧な品質チェックを心掛けていきたいです。先輩ができたなら、自分の経験を伝えていこうと思っていますので、ぜひアステアと一緒に働きましょう。

インスタグラムにて社内の様子や採用に関する情報を発信しておりますので、ぜひご覧ください！



5 旅行・運送業



井倉運輸株式会社



会社の特色

当社は創業60周年を迎え、物流事業、自動車整備事業を行っています。新見市、総社市、倉敷市に拠点があり、2025年2月から新たに「水島東物流センター」が開設されました。物流事業では①石灰②食品・一般雑貨③自動車部品の3本柱で輸送をしています。多種多様な輸送品目に対応できるのは他社にない特徴です。自動車整備事業では整備工場の他、オートボディプリント工場「アスプロダクト」が総社市にあり、巨大なインクジェットプリンタでトラックや看板を直接プリントしています。当社では、ドライバー、倉庫スタッフ、配車スタッフ、自動車整備士等、様々な職種スタッフが活躍しています。

所在地等

本社／井倉運輸 株式会社

〒719-2642 岡山県新見市83番地1  
TEL 0867-75-2103 (新卒採用窓口)  
FAX 0867-75-2104

総社営業所／井倉運輸 株式会社

〒719-1154 岡山県総社市井尻野407番地12  
TEL 0866-94-1133  
FAX 0866-94-2600

会社概要

事業内容	食品一般雑貨・工業製品の輸送、倉庫業、自動車整備、ボディプリント事業
創業設立	昭和40年11月1日(1965年)
代表者	林田展周
資本金	8,000万円(運送グループ合計1億4,000万円)
従業員数	230名(運送グループ合計295名)
URL	<a href="https://www.ikuraunyu.co.jp/recruit/index.html">https://www.ikuraunyu.co.jp/recruit/index.html</a>

休日・福利厚生

勤務時間	配車事務 9:00-18:00
休日	週休二日制、年間休日105日
休暇	休暇制度：GW休暇、夏季休暇、年末年始休暇、慶弔休暇、産前・産後休暇、育児休暇、介護休暇 社会保険完備(健康保険、厚生年金、雇用保険、労働災害補償保険)退職金制度(勤続3年以上)、自分で選べる退職金制度(選択制退職金制度)、財形貯蓄制度、資格取得助成制度、資格手当、無事故表彰(ドライバー、倉庫業務スタッフのみ)、制服貸与、トライフープ岡山のホームゲーム観戦無料、インフルエンザ予防接種助成制度あり、認証制度：働きやすい職場認証制度(二つ星)
社会保険その他制度	

企業活動の紹介



comment

新卒採用活動・広報

- 岡山市内のイベント会場で合同企業説明会に出展し、物流の重要性についてPRしています。
- 個別企業説明会にて、職場見学の受け入れを行っています。見学の他に、製品と車両のマッチングゲームを通して、物流について楽しみながら学ぶプログラムを用意しています。
- 面接アドバイス付き選考会で、就職活動を応援しています。
- Instagramや各媒体で当社の取り組みや社員の日常を発信しています。



業界研究、企業研究をご希望の学生・既卒・第二新卒の皆さん説明会のご予約お待ちしております。

予約・お問合せ  
TEL 0867-75-2103  
井倉運輸株式会社(アスカートHD)  
採用担当宛

株式会社いのうえ

(エヴァホール)

サービス業 6



会社の特色

株式会社いのうえは、岡山県の葬祭専門企業として113年を迎えました。「葬祭式場エヴァホール」を主体とし、岡山県南にグループで18か所の会館を運営しています。この長い道のりは決して平坦なものではなく挑戦を積み重ねながら地域へ根付いた文化の中で成長してきました。中四国において、いち早く大型セレモニー会場を建設、業界内では先陣切って新卒者採用をスタートしました。現在では若手から中堅にいたる活気あるメンバーが会社を牽引しています。今後、より加速する高齢化社会に向け、変わりゆく顧客ニーズの対応と充実したサービスの提供に努めています。

所在地等

本社 / エヴァホール倉敷

〒710-0042 倉敷市二日市511-1  
TEL 086-429-1000  
FAX 086-429-1244

総社支店 / エヴァホール総社

〒719-1125 総社市井手1017-1  
TEL 0866-90-1000  
FAX 0866-92-7575

会社概要

事業内容	葬祭事業
創業設立	大正2年創業
代表者	代表取締役 井上 峰一
資本金	3,000万円
従業員数	140人(グループ300名)
URL	<a href="https://everhall.co.jp">https://everhall.co.jp</a>

休日・福利厚生

勤務時間	8:30~17:00
休日	シフト制
休暇	夏期休暇・年始休暇 誕生日休暇・年次有給休暇
社会保険その他制度	社会保険完備 退職金制度 健康診断 通勤手当 報奨金制度 制服貸与

企業活動の紹介



comment

私たちの仕事は大切な方の最期の儀式に携わり、悲しみにくれるご家族を支える、いわば究極のサービス業です。ご家族の「特別な想い」を「かたち」に変えることで、悲しみの中のかけがえのない感動に繋がります。決して簡単なことではありませんが、セレモニーを心を込めてお手伝い出来ることは本当に素晴らしいことですし、自分自身が成長できる仕事だと思っています。「いのうえ」では先輩上司・同僚と共に助け合いながら、お客様の安らぎや感動を「自分自身の幸せ」に置き換えることのできる素敵なスタッフが抜群のチームワークで仕事に取り組んでいます。



# 井原精機株式会社



## 会社の特色

私たちが製造している製品は、自動車の「走る」「止まる」「曲がる」に深く携わっている部品が多く、日本国内のみならず中国・インドネシアにおいても、重要部品を製造しています。近年では自動車部品の設計・開発・製造で培った技術とノウハウを活かし、産業用ロボットや住宅建設部材など、新たな分野にも挑戦しています。また、新たな事業としてロボット Sler 事業・ウェルネス事業にも進出しています。私たちはお客さまにとってなくてはならない、社員が誇れる、そして地域に愛され、社会に貢献する会社を目指します。

## 所在地等

### 本社 / 井原工場

〒715-0021 岡山県井原市上出部町 431-3

TEL 0866-62-0061

FAX 0866-63-1301

### 総社第二工場

〒710-1201 岡山県総社市久代 1920-2

TEL 0866-96-1061

FAX 0866-96-1919

## 会社概要

事業内容	自動車部品の製造
創業設立	1944年12月23日
代表者	代表取締役 上野 和彦
資本金	8,000万円
従業員数	382人
URL	<a href="https://www.ibaraseiki.co.jp/">https://www.ibaraseiki.co.jp/</a>

## 休日・福利厚生

勤務時間	8:00~17:00 (夜勤 20:00~翌 5:00)
休日	年間休日 120日 (完全週休二日)
休暇	年次有給休暇、時間有給休暇制度、慶弔、傷病休暇等、1週間程度の連休年3回有り
社会保険その他制度	昼食補助制度、退職金制度、通信教育制度、資格取得奨励制度、若年独身者住宅補助制度、高速道路通送料金補助制度 テレワーク制度 (在宅勤務等)

## 企業活動の紹介



### comment

現在、私は製造設備の修理を行う保全グループに所属しています。電気科を卒業した事もあり、高校時代に学んだ電気回路や配線など、活かすことの出来る部分は多々ありますが、それ以上に新しく覚える事が多く悪戦苦闘する毎日です。社会人になり感じることは、高校時代の専攻分野をもっと、真剣に取り組んでおけば良かったと感じています。高校時代に自分が取り組んでいることを、まじめに実施する事が社会人になる為の1番の準備であると感じています。そんな私が紹介したい井原精機の魅力は、充実した福利厚生や教育制度等、沢山有りますが、1番魅力に感じている点は、職場内の雰囲気です。先輩方の、入社間もない私への親身な指導、お互いがサポートし合う姿勢、仕事に対するの責任感等、どれも私の模範となり、早く1人前になりたいという気持ちが日に日に強くなっています。



# 栄進金属工業株式会社



## 会社の特色

材料仕入れから、プレス、溶接、塗装、組立、出荷まで、一貫生産可能なところが自社の強みです。自動車・鉄道関係・農機具を始め、水洗部品・オフィス製品など、様々な分野・業種で使用される部品を生産しています。各部署の垣根を越えて仲間意識が強く、会社全体でモノづくりをしています。仕事では先輩方が分かりやすく教えてくださり、忘年会などは上下関係なくみんなで楽しむアットホームな会社です。作業場に大型エアコンを設置し、快適に働ける職場づくりに取り組んでいます。

## 所在地等

### 栄進金属工業株式会社

〒710-1203 岡山県総社市新本 149-1

TEL 0866-96-1670

FAX 0866-96-1665

### 真備工場

〒710-1305 岡山県倉敷市真備町市場 889-12

TEL 086-698-9660

FAX 086-698-9663

## 会社概要

事業内容	自動車、鉄道、輸送機、事務用品、農機具等の金属部品の製造
創業設立	1975年12月
代表者	三島幸治
資本金	4,000万円
従業員数	89名
URL	<a href="http://e-k-metal.com">http://e-k-metal.com</a>

## 休日・福利厚生

勤務時間	8:30 ~ 17:30 (休憩 60分)
休日	土日、GW・盆・年末年始・(各9日間)、年間休日 117日
休暇	有休 (入社半年目 10日・最高 40日)、時間単位有休、育児休暇、介護休暇、看護休暇、産前・産後休暇
社会保険その他制度	【社会保険】雇用、労災、健康、厚生、退職金共済、退職金制度あり 【手当】通勤、残業、塗装、育児など 【福利厚生】弁当半額負担、資格取得支援制度、慶弔見舞金制度、誕生日プレゼント、家族プレゼント、ノ残業デーあり、改善提案制度、7/3配布 (夏)、忘年会 (冬) 等

## 企業活動の紹介



### comment

平均年齢は、この業界では若く 41.3 歳！過去 3 年間の育児休暇取得実績は、女性男性ともに 100%！ワークライフバランスを充実できるように、転勤なし、休暇を取りやすい環境整備、短時間勤務制度の導入、時間単位有休の導入、毎月ノ残業デーの設定、育児手当支給等、様々なことに取り組んでいます。採用に関するお問い合わせは総務部へ。

建設業



株式会社 **エイゼン社**



会社の特色

昭和37年の創業以来、岡山県総社市に根ざし、土木・建築・水道という3つの柱で街の基盤を支え続けてまいりました。公共工事や水道工事だけでなく、住宅の新築からリフォームまで、街づくりのあらゆるニーズに幅広く対応しています。大切にしているのは、こうした多様な現場で長年積み重ねてきた経験と技術です。暮らしに直結するインフラの維持管理など、あらゆる場面で地域の皆様の安全な日常を「緑の下の力持ち」として支えられるよう努めています。

モットーは「地域貢献」です。災害時の復旧支援や日々の整備を通じ、地域の方々がずっと安心できる場所であるよう、確かな技術と真心を込めて誠実に取り組んでいます。



所在地等

株式会社 エイゼン社

〒719-1131 岡山県総社市中央四丁目 7-101

TEL 0866-93-2761

FAX 0866-93-5253

会社概要

事業内容	総合建設業（土木・建築・水道）
創業設立	1962年（昭和37年）8月18日
代表者	代表取締役 野田 耕司
資本金	2,000万円
従業員数	13人
E-mail	eizen@pearl.ocn.ne.jp
フリーダイヤル	0120-03-2761
URL	https://www.eizen.ne.jp/

休日・福利厚生

勤務時間	8:00 ~ 17:00
休日	第2・4土曜日、日曜日、当社カレンダーによるGW・夏期・年末年始
休暇	有給休暇（半年目10日、最高20日）慶弔休暇
社会保険その他	社会保険：健康保険、厚生年金、雇用保険、労災保険、退職金制度あり 諸手当：通勤手当（上限あり）、家族手当、主任手当（施工管理技士等） 福利厚生：資格取得支援（全額会社負担）、制服貸与、定期健康診断、提携スポーツジムの無料利用、社員旅行、BBQなどイベントあり

企業活動の紹介



comment

私たちは、社員が将来にわたって安心して働けるよう、充実したサポート体制を整えています。特に健康管理と安心への備えを大切にしており、その取り組みが認められ「健康経営優良法人」の認定を受けています。また、万が一の病気やケガで長期間仕事ができなくなった際も、所得を補償する「GLTD(団体長期障害所得補償保険)」に加入し、生活を守る仕組みを整えました。スポーツジムの法人契約や、社員旅行、親睦行事に加え、資格取得費用の全額負担など、成長を支える制度も充実しています。心身ともに健やかに、そして着実にステップアップしていける環境で、皆さんの挑戦をお待ちしています。



大阪富士工業株式会社 総社工場

製造業



会社の特色

大手鉄鋼メーカーの製造ラインの生産管理から品質管理、安全管理、さらには機械設備の設計や設備メンテナンスまでを担うパートナーとして多様なご要望に応じています。またそこで培ったノウハウを活かし「レーザークラディング」「肉盛溶接」「溶射」といった表面改質技術と「機械加工」技術を高め事業を展開してきました。現在は鉄鋼分野にとどまらずエネルギー産業、半導体・IT産業、航空宇宙産業、製紙業といった幅広い分野へ展開しています。

所在地等

大阪富士工業株式会社 総社工場

〒710-1201 総社市久代1408-2 ウイングバレイ西

TEL 0866-96-9531

FAX 0866-96-2971

会社概要

事業内容	各種素材の成形、切断、研削、研磨
創業設立	1955年3月
代表者	代表取締役社長 大島 大
資本金	9,447万円
従業員数	2,128名
URL	http://www.ofic.co.jp

休日・福利厚生

勤務時間	8:00 ~ 17:00
休日	土、日、祝、(125日/年間) + ウェルネス休暇3日/年間
休暇	有給休暇（入社時10日付与、最高20日）
社会保険その他	社会保険、厚生年金、雇用保険、労災保険

企業活動の紹介



comment

大阪富士工業株式会社 総社工場では、金属・ガラス・セラミックス・ゴム等の様々な素材を扱っていて、材料の調達から成形・切断・研削・研磨などの加工、製品の検査まで一貫して行っています。当工場では加工できない製品も多く、様々な分野のお客様のニーズに応えることで喜んでもらっています。自分も嬉しい気持ちになります。『ここでしかできない』と自慢できるオンリーワンの技術力をもった職場なので、実際に働いてみたら、きっと共感してもらえると思います。また、直近で新規事業も取込む計画で今後益々規模を拡大していく予定です。

# オーバルスポーツコム総社



## 会社の特色

弊社は総社市で総合型スポーツクラブを運営しております。  
マシジム、スタジオ、プール(25m×7レーン) スカッシュコート、ゴルフゲージ 温浴施設(ジャグジー、サウナ、水風呂)と充実した施設を有し、地域の皆さまの健康増進やお子様の健やかな成長をサポートしております。人と接するのが得意な方や自身のスポーツ経験を活かせるスポーツインストラクター候補を募集中です。

## 所在地等

オーバルスポーツコム総社  
〒719-1126 総社市総社1008  
TEL 0866-93-1300  
FAX 0866-93-1309

## 会社概要

事業内容	スポーツクラブの運営
創業設立	2024年(令和6年)10月
代表者	矢吹 浩一郎
資本金	1,000万円
従業員数	社員20名、アルバイト46名
URL	http://www.oval-sports.com/index.html

## 休日・福利厚生

勤務時間	9:00 ~ 22:00 (シフト制 9時間勤務 うち1時間休憩)
休日	会社の指定日(年間休日112日)
休暇	有給休暇(半年後10日、最大20日) 慶弔休暇、夏期、冬期(年末年始)
社会保険その他制度	会社運営クラブの利用可 社会保険 完備

## 企業活動の紹介



### comment

マシジムでの器具説明や健康相談、子どもスクールでの水泳指導や体育教室での補助など社内の研修制度を生かしインストラクターとしての必要なスキルを身につけていきます。また資格取得も可能です。  
会員様やお子様と一緒に自身の成長も望め、会話も弾むとてもやりがいのある仕事です。  
充実した毎日をごしまししょう!!



# 岡山県貨物運送株式会社 総社支店



## 会社の特色

オカケンは、昭和18年に会社を設立して以来、物流を通して地域の皆様とともに歩んでまいりました。  
世の中の変遷は著しく、物流の世界も大きく変貌しましたが、私どもは常に「安心・確実・迅速」をモットーに、皆様のビジネスや生活をサポートしてまいりました。  
時代の求める輸送手段、多様化するニーズにお応えすべく輸送システムの改善、開発に努めております。また引越し事業の強化と3PL事業などの付加価値のある物流形態を積極的に提案していくことにも取り組んでいます。

## 所在地等

岡山県貨物運送株式会社支店  
〒719-1154 岡山県総社市井尻野700-10  
TEL 0866-92-0481  
FAX 0866-93-7502

## 会社概要

事業内容	貨物自動車運送事業
創業設立	昭和18年3月31日
代表者	代表取締役社長 馬屋原 章
資本金	24億2060万円
従業員数	2100人
URL	https://www.okaken.co.jp/

## 休日・福利厚生

休日	日曜日・祭日・会社の指定日 年間休日113日
休暇	有給休暇(6箇月経過後年数により付与、最大40日) 慶弔休暇、GW、夏期、冬期(年末年始) ドライバーに対しては、5年おきに無事故運転表彰を実施。日ごろの安全運転を評価して報奨金を支給しているほか、20年以上の長期無事故運転士にはベア旅行(北海道・沖縄)のプレゼントも行っています。また、キャリアアップをサポートする制度として、上級免許の取得費用補助も用意。動続2年以上のドライバーが中型・大型免許を取得する場合、費用の全額を補助しています。全社員を対象としたものとしては、社員持株制度、企業型DC確定拠出年金制度、社内預金制度、団体生命保険制度、永年勤続表彰などを整備。産休・育休の活用や年金受給年齢に合わせた定年延長、定年後の再雇用制度など、男女を問わず安定して働ける環境づくりにも努めています。
社会保険その他制度	

## 企業活動の紹介



### comment

「輸送品質日本一」を掲げるオカケンは、3A(安心・安全・安定)が担保された職場の実現に向けて、会社全体で尽力しています。たとえば、営業車も含めた全車両の任意保険への加入。業界でも珍しいこの取り組みも、社員に安心して仕事に打ち込んでもらうためのもの。これに飽き足らず、今後もより良い労働環境の整備に努めてまいります。



13 製造業

# 岡山指月株式会社



## 会社の特色

当社は株式会社指月電機製作所（資本金 50 億円、東証スタンダード上場）が 100% 出資するカーエレクトロニクス用コンデンサの開発・生産拠点です。特に電気自動車、ハイブリッド自動車の制御部品であるインバータに使用されるコンデンサは世界的な電動化の加速により、その需要が大きく増加してきております。私たちは『人間性尊重』の理念のもと、お客様の信頼と満足を得て、車載用コンデンサで業界No.1を目指します。

## 所在地等

**岡山指月 株式会社**  
〒719-1152 岡山県総社市見延 1626-2  
TEL 0866-95-8211  
FAX 0866-95-8683

## 会社概要

事業内容	カーエレクトロニクス用コンデンサ、パワーエレクトロニクス用コンデンサの開発・製造
創業設立	1963年11月18日
代表者	代表取締役 稲垣 裕一
資本金	3億円
従業員数	約150人
URL	<a href="https://okayama-shizuki.jp/">https://okayama-shizuki.jp/</a>

## 休日・福利厚生

勤務時間	午前8時10分～午後5時20分
休日	土日祝日（年間休日124日）
休暇	夏季、冬季
社会保険その他制度	健康、厚生、雇用、労災、退職金共済、財形、新年決起大会、新入社員歓迎会、フットサル部

## 企業活動の紹介



### comment

当社は電気自動車やハイブリッド自動車に搭載される最先端のコンデンサを開発・製造をしています。平均年齢は31歳で、社員の約3割は女性社員と、年齢・性別問わず働きやすい会社です。年間休日は124日と多く、土日祝が休日で大型連休もございます。工場内は広くとても綺麗で、社員食堂を設けており福利厚生面も十分に充実しています。会社内の雰囲気も良く、楽しく仕事ができると思います。



# 岡山リゾート開発(株)鬼ノ城ゴルフ倶楽部

サービス業 14



## 会社の特色

桃太郎伝説の発祥の地ともされる鬼ノ城山麓に位置し、自然と融和、文化の香りが漂う会員制ゴルフ倶楽部。過去に男子、女子のレギュラートーナメントも数多く開催されている。基本コンセプトを「感性の歓び空間」として、「人々が笑顔の楽しいクラブライフ」を送れる、よりグレードの高いゴルフ場づくりを目指しています。

## 所在地等

**岡山リゾート開発株式会社  
鬼ノ城ゴルフ倶楽部**  
〒719-1101 岡山県総社市奥坂 666  
TEL 0866-99-8010  
FAX 0866-99-8012

## 会社概要

事業内容	会員制ゴルフ場運営
創業設立	1992年11月
代表者	松尾 武朗
資本金	9,000万円
従業員数	51人

## 休日・福利厚生

休日	年間休日96日
休暇	有給休暇支給（勤続6カ月）
社会保険その他制度	各種保険完備、独身寮完備、社員プレー優遇制度あり

## 企業活動の紹介



### comment

コース整備の良さとフロント、キャディー、レストランの接客の良さで、県内でも高評価をいただいています。今後更に上を目指して西日本、日本全国でも鬼ノ城ゴルフ倶楽部は素晴らしいと言っただけのよう、スタッフ一団力を併せて頑張っています。人と接することが大好きな明るくて元気な方、緑の芝生と木々や花々に囲まれた気持ちの良い職場と一緒に働きましょう。



17 製造業

# 有限会社 金澤電子



## 会社の特色

弊社は主に自動車部品の製造及び検査を実施しています。生産拠点は総社工場・真備工場・成羽工場を有し、常にお客様の要望に即応できる体制に努めています。  
多くの女性が活躍しており、明るく活気ある職場です。何事にも積極的に挑戦し続けて参ります。

## 所在地等

### 有限会社 金澤電子

〒719-1136 岡山県総社市駅前二丁目13-5

TEL 0866-93-7012

FAX 0866-93-3435

## 会社概要

事業内容	各種自動車部品製造
創業設立	1981年6月2日
代表者	代表取締役 金澤 宏
資本金	1,100万円
従業員数	180人

## 休日・福利厚生

休日	年間116日休日有
休暇	有給休暇、年末年始、お盆休み、5月連休
社会保険その他制度	社会保険、雇用保険、労災保険、退職金制度、通勤手当

## 企業活動の紹介



### comment

職場環境は明るく、働きやすい職場です。辛い事、苦勞することもありましたが、先輩方は親切、丁寧に教えてくれますので楽しい時間を過ごせてます。とても働き甲斐のある会社です。一緒に充実感・達成感を味わいましょう。



# 株式会社 川上鉄工所

製造業 18



## 会社の特色

当社は熱間ハンマー型鍛造メーカーとして全日本鍛造工業会及び近畿鍛造品事業協同組合に所属し、自動車用足廻り部品(重要保安部品)を主に生産しています。長年培ってきた独自技術によりお客様各位より品質面を含め高い評価を頂いております。当社社員に『岡山マイスター』(鍛造)の称号が授与されており技術の伝承、基礎技術の振興に動めています。

## 所在地等

### 株式会社 川上鉄工所

〒719-1145 総社市下原1489

TEL 0866-92-3671

FAX 0866-93-7744

## 会社概要

事業内容	鍛造品製造
創業設立	昭和7年6月
代表者	代表取締役 川上 朋弘
資本金	2,217万円
従業員数	45人
URL	<a href="https://kawakami-ironworks.com/">https://kawakami-ironworks.com/</a>

## 休日・福利厚生

勤務時間	8:00 ~ 17:00
休日	土・日(年間休日116日)
社会保険その他制度	健康保険・厚生年金・雇用保険 労災保険・花見・社員旅行他

## 企業活動の紹介



### comment

創業より70有余年の知識と経験の中、フリー鍛造の名残から全ライン前工程にエアハンマーを設置し、精度の高い予備成形を実施して製品形状により近い形に整えた後、荒打ちから仕上げ型打ちを行っております。  
その結果として全製品の平均歩留まり85%を確保しております。  
予備成形で十分に鉄を鍛え、余肉を徹底的に絞り込むことにより  
①歩留まり向上  
②鍛流線の連続化  
③鍛錬加工で強化を図っています。



19 サービス業



# 吉備信用金庫



## 会社の特色

当金庫は、創業以来総社圏域唯一の信用金庫として地元とともに成長を続けています。協同組織理念の原点である相互扶助の精神のもと、地域社会の繁栄を目標に、より一層信頼される信用金庫を目指し、「お客様の喜びを喜びに、最初に相談される金庫（職員）になろう」をスローガンに掲げ、感謝の心を持って正確かつ迅速な対応で、地元の中小企業や地域の皆様の様々なご要望・ご相談にお応えしています。

## 所在地等

### 吉備信用金庫

〒719-1131 岡山県総社市中央二丁目1-1

TEL 0866-92-1291

FAX 0866-93-9438

## 会社概要

事業内容	金融業
創業設立	昭和25年10月1日
代表者	理事長 清水 宏之
資本金	264百万円
従業員数	137名(2025年12月)
URL	<a href="https://www.shinkin.co.jp/kibi/">https://www.shinkin.co.jp/kibi/</a>

## 休日・福利厚生

勤務時間	8時35分～17時20分
休日	土曜日、日曜日、祝日、12月31日～1月3日までの金融機関休業日
社会保険その他制度	厚生年金基金、各種社会保険、退職金制度、表彰制度、職員預金制度、職員融資制度、部活動、同好会（野球部、ゴルフ同好会）

## 企業活動の紹介



### comment

吉備信用金庫は、地域金融機関として地域の皆様とともに成長しています。お客様からは「きびしんさん」の愛称で親しまれています。従来の金融業務に加え、お客様一人ひとりのライフプランに合った相談、提案を行っています。

職員一人ひとりが自分の役割を果たし、職員間の協力のもと組織の目標達成に向け活躍している活気のある職場です。

また、きびしんにはサークル活動として、野球部、ゴルフ同好会があり、活動を通じて職員間の交流を深めています。

先輩、後輩の垣根が低く、何でも気軽に相談でき、プライベートでも共通の趣味を通じて行動することが多いなど、仲の良い職場です。



# 有限会社 きび薬品 グループホーム きのじょう

医療・福祉 20



## 会社の特色

家庭的な雰囲気の中で、利用者の方々安心して生活を送れるよう、尊厳ある暮らしを大切にしながら業務に取り組んでいます。職員も明るく元気で、利用者様が毎日笑顔であるようレクリエーションや行事を企画するなど、お互いを尊重しながら一生懸命頑張っています。

## 所在地等

### 有限会社 きび薬品

#### グループホーム きのじょう【福祉部門】

〒719-1117 総社市北溝手55-1

TEL 0866-90-2216

FAX 0866-90-2217

## 会社概要

事業内容	高齢者福祉事業(認知症対応型共同生活介護)
創業設立	平成20年4月1日
代表者	代表取締役 津高 篤
資本金	300万円
従業員数	20人
URL	<a href="https://kinojou-choujunosato.com">https://kinojou-choujunosato.com</a>

## 休日・福利厚生

勤務時間	① 7時30分～16時30分〔早出〕 ② 8時30分～17時30分〔日勤〕 ③ 10時30分～19時30分〔遅出〕 ④ 15時00分～0時00分〔準夜〕 ⑤ 0時00分～9時00分〔深夜〕 ⑥ 16時30分～10時30分〔通し夜勤〕
休日	年間105日
休暇	年次有給休暇、リフレッシュ休暇、慶弔ほか
社会保険その他制度	健康保険、厚生年金、雇用保険、労災保険、退職金制度、各種研修費支援制度、運転免許取得支援制度、育児支援制度、奨学金支援制度、各種奨励金制度、各種手当有り(資格手当・夜勤手当・皆勤手当・業務手当・住宅手当・扶養手当・年末年始手当ほか)・永年勤続表彰、定期健康診断(年1回)、入社1年達成祝い金、新生活支援金

## 企業活動の紹介



### comment

先輩職員は皆が優しく丁寧に指導してくれ、毎日利用者さんの日常生活のお手伝いをしています。レクリエーションや行事、食事作りやお買い物など色々な業務はありますが、入社1年目で殆どの業務は1人で出来るようになりました。6通りの勤務がローテーションで当たったため、空いた時間をプライベートで有効に使うことができています。高校生の皆さん、私たちと一緒に楽しい社会人生活を送ってみませんか。



すこやかなおいしさ、日本から

株式会社 紀文食品 岡山総社工場



会社の特色

紀文食品は「お客さまに少しでも良いものを新鮮なうちにお届けしたい」との思いから、商品のパッケージ化、すり身の開発、チルド物流網の確立などスリミ製品の製造・販売の礎を築いてきました。当社には「疑わしきは仕入れせず、製造せず、出荷せず、販売せず」という、半世紀以上前から、社員一人ひとりに貫かれているものづくりの理念があります。安全でなければ真においしいとは言えないという信念と、お客さまと時代のニーズに応えたおいしいものをお届けしたいという思い。これらを原動力として、今後も絶え間ない努力を重ねてまいります。

企業活動の紹介



comment

私たち紀文食品は、「すこやかなおいしさ、日本から」のコーポレートメッセージを掲げ、「伝統」ある食文化を継承しながら、時代の変化や消費者のニーズに応える「おいしさ」に情熱をかけ、挑戦することを決してやめない企業でありたいと考えています。  
また、地元総社市の小学校を対象とした工場見学の実施、そうじゃ吉備路マラソン大会等の地域行事への参加など、地域貢献活動にも取り組んでいます。  
新しいことに挑戦したい！積極的な方大歓迎です！！



所在地等

株式会社 紀文食品 岡山総社工場

〒719-1154 岡山県総社市井尻野 700

TEL 0866-90-1233

FAX 0866-90-1362

会社概要

事業内容	水産練り製品、惣菜類、水産珍味類等の食品製造販売及び食品の仕入販売
創業設立	1938年6月8日
代表者	堤 裕
資本金	63億6,878万円
従業員数	2,545名 (2025/3/31 時点 連結)
URL	https://www.kibun.co.jp

休日・福利厚生

勤務時間	9:00 ~ 18:00 (基本勤務時間)
休日	週休2日制 (年間所定休日数121日)
休暇	年次有給休暇、慶弔有給休暇、産育休制度 他
社会保険その他制度	各種社会保険、健康保険組合、企業年金基金、財形貯蓄制度、確定拠出年金制度、社員持株会、各種保養施設、各種社員教育制度 他

株式会社 共立精機



会社の特色

当社は、部品レスが進む自動車部品の中でも、自動車安全快適に走行するために欠かせない、スタビライザーリンク・ボールジョイント等の開発設計・製造を行っています。60年以上培ってきた「冷間鍛造」による加工技術の継承だけでなく、近年はIoTやRPAなどを積極的に取り入れ、時代に合わせたものづくり現場のアップデートに力を入れています。  
当社の製品は国内外の自動車に採用されており、日々の誠実なものづくりを通して、自動車社会の安全・快適に貢献を続けてきました。

☆☆☆

コーポレートサイトでは、社内外の行事やSDGsの取り組みを紹介するお知らせページを随時更新中！共立精機の雰囲気や取り組みを紹介していますので、ぜひご覧ください。

所在地等

株式会社 共立精機

〒719-1134 岡山県総社市真壁 1515

TEL 0866-93-0881

FAX 0866-93-4621

会社概要

事業内容	自動車部品の開発、設計、製造
創業設立	1960年1月
代表者	代表取締役社長 石黒 和之
資本金	7,000万円
従業員数	154名
URL	https://www.kyoritsu-seiki.com/

休日・福利厚生

勤務時間	8:10 ~ 17:10
休日	完全週休2日制、年間休日120日
休暇	ゴールデンウィーク・夏期休暇・年末年始休暇 (各9日程度ずつ)、慶弔休暇、産前産後休暇、育児介護休暇
社会保険その他制度	健康優良企業 (銀の認定) 取得済み！社会保険・厚生年金・雇用保険・労災保険・育児介護休暇 (パパ育休取得実績あり)・慶弔金制度 (結婚・出産・傷病、慶事) あり。 給食自己負担額 240円 / 食・独身寮あり (ワンルーム・30歳まで自己負担月額 7300) 等

企業活動の紹介



※HP お知らせページリンク先



comment

共立精機では、改善提案制度・資格取得支援などがあり、改善意識の育成や新しい挑戦、スキルアップの姿勢を歓迎する社風です。2025年からは資格手当も導入され、業務に繋がる資格は、給与に加算されるようになりました。これからも会社の発展と共に、従業員が成長し、働きやすい環境づくりに取り組んで参ります。  
また、地域と共に成り立つ会社を目指し、近年積極的に岡山県内の高校を中心にした工場見学の受入や、大学生向けインターンシップの開催を行うなど、地域の学生が自動車業界に触れられる機会の提供にも力を入れて取り組んでいます。



スタビライザーリンク・ボールジョイント等



トランスミッション・安全装置部品等

# 株式会社 清音金型製作所 (介護サービス)



## 会社の特色

株式会社清音金型製作所 (介護サービス) はグループホーム3事業所、デイサービス2事業所、有料老人ホーム2事業所、居宅介護支援事業所の合計8事業所を総合的に運営し、トータルサービスとしてご利用者の生活をサポートしています。また、働きながら介護技術を習得したり、資格にチャレンジできるよう、研修プログラムも充実しており、あなたの目指す介護がきっとそこにはあるはずです。

## 所在地等

株式会社 清音金型製作所 (介護サービス)

〒719-1131 総社市中央四丁目1-114

TEL 0866-93-6865

FAX 0866-93-6881

## 企業活動の紹介



## 会社概要

事業内容	介護事業
創業設立	昭和56年5月1日
代表者	代表取締役社長 一坪 真司
資本金	1,000万円
従業員数	70人

## 休日・福利厚生

賞与	年2回(8月、12月)
昇給	年1回(4月)
勤務時間	日勤8時間(シフト制) 夜勤(17:00~9:00)
休日	年間105日
休暇	有給休暇取得可、育児休暇取得可
社会保険その他制度	各種社会保険、退職金制度、労災補償、会社所有物件家賃補助制度



# 有限会社 クサチ



## 会社の特色

総社市を拠点に、ハウズドゥFCとして戸建て、マンション、土地などの不動産売買を行っています。求められるニーズに柔軟に対応していくため積極的に変化を取り入れ、挑戦し続けている当社。ぜひ皆さんの新たな発想を当社で活かして行って下さい。

## 所在地等

有限会社クサチ

〒719-1131 岡山県総社市中央1丁目21-101

TEL 0866-95-2775

FAX 0866-95-2700

## 企業活動の紹介

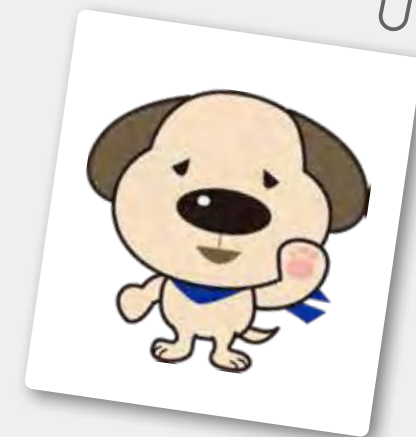

## 会社概要

事業内容	不動産売買、リフォーム、買取事業
創業設立	平成15年6月25日
代表者	草地 樹
資本金	300万円
従業員数	10人

## 休日・福利厚生

休日	火曜、水曜
休暇	年末年始、お盆、GW

## comment

総社市を拠点に、ハウズドゥFCとして戸建て、マンション、土地などの不動産売買を行っています。求められるニーズに柔軟に対応していくため積極的に変化を取り入れ、挑戦し続けている当社。ぜひ皆さんの新たな発想を当社で活かして行って下さい。

# 株式会社クラカン



## 会社の特色

私たちは、地域の暮らしに欠かせない「水」を守る仕事をしています！  
下水処理場の運転管理を通じて、きれいな水を未来へつなぐのが私たちのミッション。  
環境保全に貢献し地域のインフラを支えるやりがいのある仕事です。専門知識がなくても大丈夫！先輩たちがしっかりサポートするので、未経験からでも安心してスタートできます。  
社会インフラを支える安定した職場で一緒に働きませんか？

## 所在地等

株式会社クラカン 総社事業所  
〒719-1132 岡山県総社市三輪 820  
TEL 0866-92-1830

## 会社概要

事業内容	下水処理場の運転管理
創業設立	1971年（昭和46年）7月
代表者	代表取締役 高橋 ゆうこ
資本金	5,600万円
従業員数	16名
URL	<a href="https://kurakan.co.jp">https://kurakan.co.jp</a>

## 休日・福利厚生

勤務時間	8：30～17：00
休日	土日祝（年間122日）
休暇	夏季・年末年始・その他慶弔
福利厚生	賞与年2回・昇給年1回・退職金制度・資格取得支援制度・資格取得祝金・スポーツジム利用補助・芸術鑑賞助成金・インフルエンザ予防接種補助等・メンタルケアカウンセリング等
社会保険その他制度	健康保険・厚生年金・雇用保険・労災保険

## 企業活動の紹介



### comment

当社の仕事は、下水処理場が安全かつスムーズに稼働するよう運転管理を行うことです。  
具体的には、機械の点検やメンテナンス、水質のチェックやトラブル対応などを通じて、きれいな水を自然に戻す役割を担っています。専門的な機械や計器を取り扱うこともありますが、入社後にしっかり学べるので未経験でも大丈夫！チームで協力しながら、地域の暮らしと環境を守る大切なお仕事です。社会に欠かせない安定した業務で一緒にやりがいを感じませんか？



# 社会福祉法人 経山会



## 会社の特色

まちをつなぐ、まちとはぐくむ。  
1993年に法人を設立、1994年に総社市で特別養護老人ホーム三清荘の運営を開始しました。  
現在では、全国で介護施設12施設、保育施設8施設を運営しており、4月には岡山市でこども園の運営も開始予定です。  
これからも、「すべての世代に優しさと思いやりを」という想いのもと、介護事業、保育事業を通じて地域の方に親しまれ、地域に無くてはならない社会福祉を提供できるよう貢献してまいります。

## 所在地等

社会福祉法人経山会  
〒719-1104 岡山県総社市久米 48-1  
TEL 0866-92-6989  
FAX 0866-31-5890

## 一総社市 施設一覧

介護：特別養護老人ホーム 三清荘／養護老人ホーム 総社市清梁園  
保育：太陽保育園／第二太陽保育園

## 会社概要

事業内容	介護事業（特別養護老人ホーム、養護老人ホーム、グループホームの設置運営）保育事業（保育所・こども園・子育て支援センター等の設置運営）
創業設立	平成5年8月9日
代表者	理事長 長野 直樹
従業員数	721人
URL	<a href="https://www.keizankai.or.jp/">https://www.keizankai.or.jp/</a>

## 休日・福利厚生

休日	年間休日105日 月8～9日休日（ローテーションによる）
休暇	有給休暇・慶弔休暇・介護休暇・看護休暇・産前産後休暇・育児休業
福利厚生	各種社会保険完備・退職金共済加入・資格取得支援制度（介護福祉士）・奨学金返済支援手当（規定あり）・永年勤続表彰

## 企業活動の紹介



### comment

■介護施設 / 介護士募集中！  
入居者様に楽しんで生活していただくため、レクリエーションに力を入れています。  
季節の行事やお誕生日会に加え、職員が考えた経山会ならではのイベントもたくさん！  
無資格・未経験で入職した職員も活躍中です。勉強会や資格取得支援制度の充実により、成長できる環境です。

■保育施設 / 保育士募集中！  
全面天然芝の園庭での外遊び、絵本の読み聞かせを大切にしています。また、3歳児未満のクラスでは担当制保育を取り入れ、子どもたちの個性や長所を伸ばす保育を行っています。  
職員同士の雰囲気良く、気軽に相談ができる職場環境です！

ブログ・SNSで各施設の様子を発信しています。上部のQRコードからぜひご覧ください♪



### 会社の特色

コアテックは、主にFA（ファクトリーオートメーション）と呼ばれる、工場内の生産工程の自動化を図るシステムの開発、設計、製造、販売までを行っています。  
他にも、多軸ロボットによる画像検査システムやAIを利用した異常検知システム、薄型太陽電池モジュールを使った商品開発など、長年培ってきた技術を新分野に応用し、自社製品の開発にも力を入れています。

### 所在地等

#### コアテック株式会社

〒719-1121 岡山県総社市赤浜 500

TEL 0866-94-9000

FAX 0866-94-9018

### 会社概要

事業内容	産業用省力化機械製造業
創業設立	1972年
代表者	代表取締役 藤井 茂
資本金	1億6,700万円
従業員数	266名※パート・契約社員除く
URL	<a href="https://www.coretec.co.jp/">https://www.coretec.co.jp/</a>

### 休日・福利厚生

勤務時間	8:15～17:20（休憩65分）
休日	年間休日122日（土、日、その他）
休暇	夏期・年末年始休暇、有給休暇（最大20日）、その他慶弔休暇、永年勤続など
社会保険その他制度	退職金、従業員持株会、財形貯蓄、社員旅行、クラブ活動、保養施設

### 企業活動の紹介



#### comment

開発、設計、製造、販売と、ものづくりを“最初から最後まで”自社で行っているため、ものづくり現場を実感できます。立場に関係なく、新しいことにチャレンジすることに前向きな会社です。

- ◆転勤なし（営業職除く）
  - ◆年間休日122日
  - ◆平均有休取得日数13日
  - ◆男性の育休取得実績あり
- など、長く働きやすい環境です。

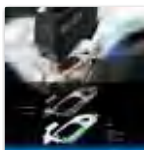

### 会社の特色

ネツレンはIH技術による熱処理を基幹技術に、金属の加工を行っています。ネツレンの技術は皆さんの生活に欠かせない自動車や建物などに活かされ、生活インフラを支えています。また、ネツレンの技術は環境にやさしいという特徴もあります。社会貢献性の高い事業を通じて、社員一人一人がやりがいや意義を持って業務に取り組むことができます。

### 所在地等

#### 高周波熱錬 株式会社 岡山工場

〒710-1201 岡山県総社市久代 1408-22

TEL 0866-96-1712

FAX 0866-96-0240

### 会社概要

事業内容	IHによる自動車部品等の熱処理加工
創業設立	1946年（昭和21年）5月15日
代表者	代表取締役 大宮 克己
資本金	64億1,800万円
従業員数	1,571名（連結）
URL	<a href="https://www.k-neturen.co.jp/">https://www.k-neturen.co.jp/</a>

### 休日・福利厚生

勤務時間	8:00～16:45（交代制勤務有り）
休日	年間120日
休暇	有給休暇：入社初年度12日付与 最大20日
社会保険その他制度	福利厚生：独身寮各地あり・各種社会保険・住宅資金融資制度・住宅家賃補助制度・退職年金制度・従業員持株制度・財形貯蓄制度・失効年次有給休暇積立保存制度ほか

### 企業活動の紹介



#### comment

ネツレンでは若いうちから大きな仕事に携わることができます。勿論はじめは研修や先輩社員のサポートを経て、徐々に技術を習得し、日々の業務の中で様々な知見を身につけることができます。



# 介護老人保健施設 ナーシングホーム大樹



29 医療・福祉



## 会社の特色

私たち「ナーシングホーム大樹」は、北に温羅伝説の舞台ともなる鬼ノ城、南に岡山県立大学と豊かな自然と歴史・文化に囲まれた総社市黒尾地域に、平成22年10月にオープンした介護老人保健施設です。  
施設は2階建てで、ゆったりとしたスペースに加え、吹き抜けや多くの窓を設け、明るい生活空間の中、地域や家庭との結びつきを大切に、入所定員100名、通所定員35名の皆様が安心して快適に過ごせるよう、職員一同、心のこもった介護を提供しています。自然豊かな環境の中で、人々が集い、笑顔と安らぎの日々が過ごせる大樹のような施設となることが願いであり、これからも全力で取り組みてまいります。

## 所在地等

医療法人 行堂会  
介護老人保健施設 ナーシングホーム大樹  
〒719-1105 岡山県総社市黒尾 232  
TEL 0866-90-1200  
FAX 0866-90-1211

## 会社概要

事業内容	医療法人行堂会 長野病院を中心とした介護保険施設
創業設立	平成22年10月
代表者	長野直樹
従業員数	70人
URL	http://taiju.koudou-kai.or.jp

## 休日・福利厚生

勤務時間	シフトによる
休日	年間休日109日
休暇	有給休暇(半年後10日、最高20日)・ 介護休暇・看護休暇・産前産後休暇・ 育児休業
社会保険その他制度	社会保険、厚生年金、雇用保険、労災保険、食事手当、グループ内託児所、 保育園、社内旅行

## 企業活動の紹介



▲Instagramはこちら

当施設のホームページ(右上の二次元コード)とあわせて、Instagramもご確認ください。日々の施設の様子を投稿しています。

### comment

私はナーシングホーム大樹へ入社して5年目になります。就職前は正直色々な不安がありました。でも利用者様の「ありがとう」と言ってくれた時の笑顔を見ると、この職業を選んで良かったと感じられ、とてもやりがいのある仕事だと思えます。まだまだ先輩職員の方に教えて頂く日々ですが、私も立派な介護職員になれるように頑張っています。(写真中央)



# 医療法人 弘友会



医療・福祉 30



## 会社の特色

『全人的で温やかな切れ目のない医療・介護を提供し、地域の健康増進に寄与する』という理念を持って地域に貢献していきます。令和元年にユースエールを取得して、スタッフが働きやすい職場です。

### ※ユースエールとは？

若者の採用・育成に積極的で、若者の雇用管理の状況などが優良な中小企業を厚生労働大臣が認定する制度です。

## 所在地等

医療法人 弘友会 泉リハビリセンター  
〒719-1155 総社市小寺 995-1  
TEL 0866-94-5000  
FAX 0866-94-5001

## 会社概要

事業内容	泉クリニック、泉リハビリセンター いずみ訪問看護ステーション いずみの里、泉介護支援センター みんなの家いずみ・そよかぜ
創業設立	平成7年
代表者	村上 和春
従業員数	272名
URL	http://kyk-mc.or.jp

## 休日・福利厚生

勤務時間	8:30 ~ 17:30 (部署によって変則あり)
休日	月9日(2月のみ8日)
休暇	初年度20日付与有給休暇有り・育児 休暇有り・産前産後休暇有り・誕生日・ 夏季特別休暇有り
社会保険その他制度	医療費・お薬代 会社助成有り・研 修制度有り・食事負担金有り・施設 内保育園有り・職員駐車場有り・処 遇改善金4万5千円/月支給

## 企業活動の紹介



### comment

あなたの持つ『介護』のイメージを覆します！  
世間的には『キツイ』『汚い』『大変さ』ばかりスポットが当たる傾向ですが、実際の介護現場は『やりがい』や『面白さ』が溢れた魅力いっぱいの仕事です。日々、何気ない日常生活のお世話をする中、ご利用者やご家族から『ありがとう』という言葉聞けば、それだけでも大きなやりがいを感じ嬉しくなります。ご利用者と携わる介護職は、共に笑い、時には泣き、人生最期を看取ることもあります。楽しいことだけではなく、悲しく、辛く、時には悩むこともありますが、ご利用者の顔を見ると自然に笑顔になっている自分があります。こんな経験したくないですか？  
介護にしかない面白さ教えます♡

# 社会福祉法人 光優会



## 会社の特色

「人と人とを優しさで結ぶ」  
 私たちは地域で暮らす一人ひとりの「その人らしい生活」を大切にしています。日々の気づきや対話を重ねながら、安心と笑顔につながる支援を実践しています。職員が力を発揮できる仕組みづくりに力を入れ、地域から信頼され、長く必要とされる法人を目指しています。

## 企業活動の紹介



comment

「人と人とを優しさで結ぶ」という理念のもと、ご利用者様に光と優しさ、そして笑顔を届けるため、日々さまざまな取り組みを行っています。季節を感じられるレクリエーションや行事、家庭菜園での土いじりなどを通じて、生活に楽しみと役割を生み出しています。こうした関わりの中で生まれるご利用者様の笑顔や「ありがとう」の言葉は、職員にとって大きな励みとなり、より良いケアへの原動力となっています。

## 所在地等

### 社会福祉法人 光優会

〒719-1316 岡山県総社市日羽 454 番地

TEL 0866-99-0010

FAX 0866-99-0012

## 会社概要

事業内容	社会福祉事業
代表者	理事長 光嶋 司
従業員数	95人
URL	<a href="https://www.k5963.com/">https://www.k5963.com/</a>

## 休日・福利厚生

休日	年間105日
休暇	有給休暇・慶弔休暇・介護休暇・看護休暇・産前産後休暇・育児休暇・リフレッシュ休暇制度・誕生日休暇制度
社会保険その他制度	資格取得支援制度・永年勤続祝金制度



# 有限会社 小見山木工



## 会社の特色

店舗・ショッピングモールなどの商業施設から学校や病院・一般住宅などの木製オーダー仕組（家具）の製造、取付を行っています。大手有名ショップから大型ショッピングモールの店舗仕組まで多数製品を納品しています。

## 所在地等

### 本社／有限会社 小見山木工

〒719-1175 岡山県総社市清音上中島 1813-1

TEL 0866-94-2643

FAX 0866-94-2623

### 真備工場

〒710-1306 岡山県倉敷市真備町有井 131-1

TEL 086-698-7701

FAX 086-698-7702

## 会社概要

事業内容	別注家具・建具製造
創業設立	平成7年7月3日
代表者	代表取締役 小見山 能彰
資本金	3,000万円
従業員数	13名
URL	<a href="http://www.komiyama-mokko.com/">http://www.komiyama-mokko.com/</a> Instagram もやっています

## 休日・福利厚生

勤務時間	8:00 ~ 17:20
休日	年間カレンダーによる (年間休日 105日)
休暇	年末年始・夏季休暇(お盆休み) 5月連休、月の予定により祝日休み 代休もあり
社会保険その他制度	社会保険 健康・厚生年金、雇用、労災、退職金共済加入、社内旅行

## 企業活動の紹介

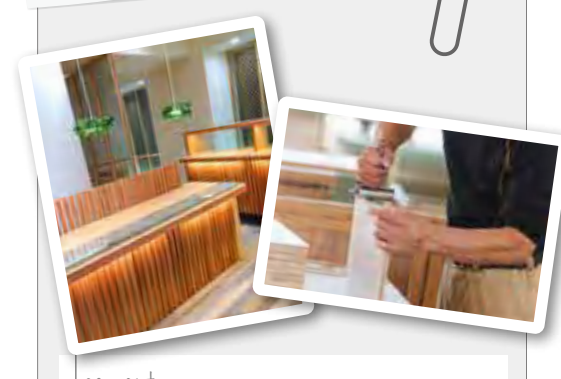

comment

【入社のご動機】  
ものづくりに興味を持っていて、ここの会社見学をした際自分に向いている仕事はこれだと思いました。  
【やりがいを感じる時】  
自分の作った部材が一つの家具になった時  
【後輩へ】  
ものづくりに興味がある人は楽しいと思える職場です。フレッシュな子たちが来てくれるのを楽しみにしています！





# 株式会社 ザグザグ



## 会社の特色

創業より約35年、ザグザグが愛され続けているのには理由があります。

- 理由① 取扱品目は約3万！品揃えが豊富であること
- 理由② お客様とのコミュニケーションを大事にしていること
- 理由③ 美容と健康の専門家が在中していること

これも創業当初から『目の前の人を自分の1番大切な人だと思う』という気持ちを大事にしているからできることだと考えています。

## 企業活動の紹介



### comment

豊富な品揃え×高い接客力で地域のお客様満足度No.1を目指すドラッグストア！  
お客様の悩みや症状を聞き取るカウンセリングに力を入れており、豊富な商品の中からお客様にぴったりの商品をご提案するのが私たちの仕事です。  
専門的な知識も接客技術も、入社後の研修でしっかり身に付けることができますよ！  
身に付けた知識は、お客様のためになるのはもちろん、自分自身や身近な人のためにも役立ちます！  
あなたもザグザグで地域の美と健康をサポートしませんか？(ZVZ) /

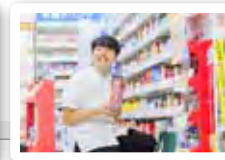

## 所在地等

### 株式会社 ザグザグ

〒703-8243 岡山県岡山市中区清水 369-2  
TEL 080-3212-5954 (新卒採用直通)  
FAX 送信専用  
総社店 〒719-1155 総社市小寺 5  
総社中央店 〒719-1131 総社市中央四丁目 21-103  
総社東店 〒719-1125 総社市井手 1242-3  
総社真壁店 〒719-1137 総社市駅南一丁目 6-6

## 会社概要

事業内容	ドラッグストア、調剤薬局、介護施設の経営
創業設立	1990年4月
代表者	代表取締役 森 信
資本金	3,000万円
従業員数	社員1,350名 パート・アルバイト 3,694名 (令和7年11月30日現在)
URL	<a href="https://www.zagzag.co.jp/recruit/">https://www.zagzag.co.jp/recruit/</a>

## 休日・福利厚生

勤務時間	8:30 ~ 24:15 の内 1日実働8時間のシフト制
休日	107日(月8~9日休み)
休暇	リフレッシュ休暇、有給休暇、産前産後休暇、育児休暇、介護休暇等
社会保険その他制度	社会保険完備、定期健康診断、社員購入制度等



# 株式会社 さのオートセンター

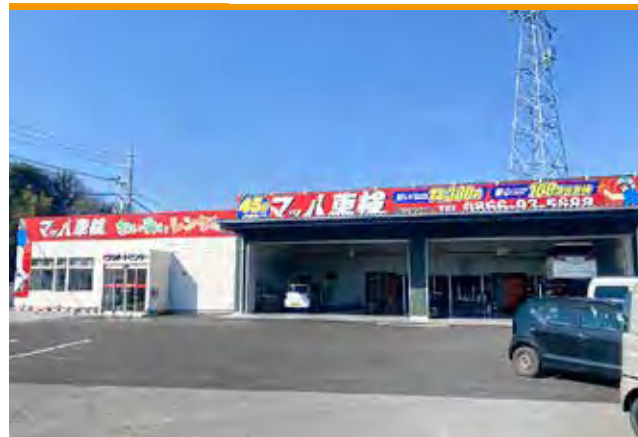

## 会社の特色

私たちは「お客様の愛車のかかりつけ医」として、日々進歩する新しい技術、情報を獲得していくことはもちろん、お客様の心にしっかりと寄り添い、安心・安全にお車を使用させていただく支援をする事を使命としています。メカニック一人一人が勉強し、腕を磨くことも重要ですが、お互いの技術力を高め、協力し合い「誠実な人、企業になる」という想いのもと、チームとして、人間として共に成長していくことを目標に日々取り組んでいます。

## 企業活動の紹介



### comment

2024年1月20日「マッハ車検 岡山総社店」グランドオープンいたしました。最新鋭の機器を導入した新店舗、新工場です。DXを用いて車検時間の短縮、費用の明瞭化、作業の見える化に取り組んでおります。

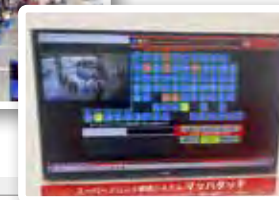
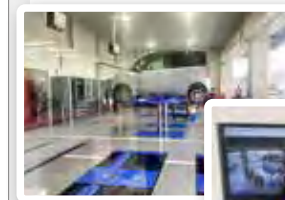

## 所在地等

### 株式会社 さのオートセンター

〒719-1135 岡山県総社市溝口 2-1  
TEL 0866-93-5688  
FAX 0866-93-5488

## 会社概要

事業内容	新車・中古車販売、車検、一般整備、レンタカー、カーリース、シートクリーニング、車内洗浄、損害保険代理店 マッハ車検岡山総社店の運営
創業設立	昭和58年9月1日
代表者	佐野 秀人
資本金	300万
従業員数	9名
URL	<a href="http://sanoauto.co.jp">http://sanoauto.co.jp</a>

## 休日・福利厚生

勤務時間	9:00 ~ 18:30
休日	年間休日 111日 + 有給休暇 5日以上 定休日 毎週水曜日
休暇	長期休暇 (GW、お盆、年末年始) 各種社会保険完備、子供手当、退職金共済、資格取得支援 (会社全額負担)、資格手当、販売報奨金 (ノルマなし)、制服貸与、社員割引販売 (車両、部品、整備)、自社レンタカー無料使用可、昼食代補助あり、健康診断、無料駐車場有 OJT 研修あり
社会保険その他制度	



### 会社の特色

地域の方に愛される施設となれる様に開放的な施設を目指しています。高齢者の方に割安で安心した生活を送っていただけるように努めてまいります。

### 所在地等

株式会社さんあい ケアヴィレッジ総社  
〒719-1154 総社市井尻野 331-1  
TEL 0866-31-7070  
FAX 0866-31-7080

### 会社概要

事業内容	住宅型有料老人ホームです。訪問ヘルパーとデイサービスを併設しています。
創業設立	平成 22 年
代表者	八木 昭裕
資本金	100 万円
従業員数	27 名
U R L	<a href="https://www.carevillage-soja.com/">https://www.carevillage-soja.com/</a>

### 休日・福利厚生

勤務時間	7:00 ~ 20:00 (内 8 時間シフトによる) 夜勤あり
休日	休日は月 9 日 (2 月は 8 日)
休暇	入社日より 6 か月経過後の年次休暇は 10 日
社会保険その他制度	資格取得補助・健康診断補助・インフルエンザ予防接種補助・柔軟な働き方に応える制度

### 企業活動の紹介



◀Instagramを  
ご覧ください



comment

施設内は明るく清潔感があり開放的です。仕事内容は職員で連携を取り、丁寧に指導するのでご安心ください。ご利用者様の自分らしい生活のお手伝いをしてくださる職員さんをお待ちしています。



### 会社の特色

弊社は、印刷・Web・動画や SNS などを組み合わせたデジタルソリューションによって、企業や地域の魅力を発信する会社です。単なる印刷会社ではなく、お客様の「ソリューションパートナー」として、デザインやマーケティングの力で価値を生み出しています。官公庁や学校案件に加え、民間企業のブランディング支援も強化中。技術とアイデアを掛け合わせながら、これからもお客様の想いをカタチにし、新しい可能性を広げていきます。

### 所在地等

サンコー印刷 株式会社  
〒719-1137 岡山県総社市駅南一丁目 1-5  
TEL 0866-93-2121  
FAX 0866-93-9601

### 会社概要

事業内容	企画・デザイン、商業印刷・出版印刷全般、ホームページ、動画制作等のトータルプロモーション
創業設立	1970 年 (昭和 45 年) 7 月
代表者	代表取締役 三村 康
資本金	3,000 万円
従業員数	35 名
U R L	<a href="https://www.sankopr.co.jp/">https://www.sankopr.co.jp/</a>

### 休日・福利厚生

勤務時間	8:30 ~ 17:30
休日	日曜日、祝日、会社の指定日、指定有給 (年間休日 111 日)
休暇	有給休暇 (半年後 10 日、最大 40 日) 慶弔休暇、GW、夏期、冬期 (年末年始)
福利厚生	「健康経営優良法人 2025」に認定されました! 各種社会保険完備・退職金共済・財形・確定拠出年金・資格取得奨励制度・互助会制度・健康相談・メンタルケアカウンセリング窓口有

### 企業活動の紹介



comment

弊社では、企画・デザイン・印刷・製本までを社内で一貫して行える体制を強みとし、印刷物ははじめ、ホームページ、電子ブック、アプリ制作、動画編集など、幅広いニーズにお応えしています。さまざまな業務に関わりながら経験を積むことができ、やりがいを感じる仕事です。また街中で自分が制作に関わった印刷物を目にすることも多く、地域の役に立てていると実感できることもこの仕事の魅力の一つです。

自社ホームページではスタッフ紹介やブログも掲載していますので、ぜひご覧ください。私たちと一緒に、お客様や地域の想いを形にしてみませんか?

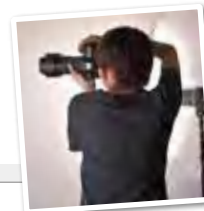

37 製造業



会社の特色

弊社は山崎製パン(株)の100%出資により調理パン、米飯、惣菜などの製造販売を主とする会社として設立しました。また、北は北海道、南は九州まで全国29の事業所及び関係会社1社による生産体制となり、現在では売上高1000億円超えとなる業界トップクラスの地位まで成長してまいりました。設立以来「良品 廉価・顧客本位」のヤマザキの創業の精神に則り、高品質の追求と最善のサービス「製品を以って世に問う」の基本理念のもとに、中食市場をリードする製品を意欲的に提案しコンビニエンスストア、ドラッグストアの歴史と共に成長してまいりました。

所在地等

株式会社サンデリカ岡山事業所  
〒719-1154 岡山県総社市井尻野380番地1  
TEL 0866-92-9300  
FAX 0866-92-9301

会社概要

事業内容	調理パン、米飯類、惣菜類、調理種類等の製造販売
創業設立	昭和55年5月9日
代表者	代表取締役社長 加藤 新悟
資本金	20億円
従業員数	6,879名
URL	http://www.sundelica.co.jp/

休日・福利厚生

休日	週休2日制(9日~10日/月)年間116日 ローテーション リフレッシュ休暇
社会保険その他	福利厚生: 制度/健康・厚生年金・雇用・労災保険、見舞金、グループ保険、育休・産休、育児短時間勤務制度、永年勤続表彰・従業員表彰制度、食堂完備、(正社員のみ: 厚生年金基金、退職金制度、持株会、借上寮・社宅制度、インセンティブポイント) その他

企業活動の紹介



comment

「全員参加の本物の5S」(5S: 整理・整頓・清潔・清掃・躰)に取組み始めて21年目に入ります。この活動の目的は、従業員一人ひとりがあるべき姿を明確にし、自らの考え方や行動を変えることで、お客様に喜んでいただける製品を提供することにあります。また、米国のAIB国際検査統合基準を基本に食品安全衛生管理体制を充実、強化しました。さらにFSSC22000の認証取得は2019年にスタートしました。これからもサンデリカは、新しい食文化の創造と社会に貢献することに全力を傾け、全社一丸となりお客様に喜ばれ、愛される企業を目指してまいります。



株式会社 山陽メディアサプライズ

卸・小売・飲食業 38



会社の特色

NTTドコモ一次代理店として県下でドコモショップ第1号店を出店し、現在県内4カ所でドコモショップを運営しております。他社に先行し出店した強みや顧客満足度向上を常に目指すことで、常連のお客様に親しまれています。そして、今後はこのコロナ禍を含め、年々発生しております異常気象による自然災害等起こりうる環境の中で、今やスマートフォンは「ライフライン」の一つになっています。新生活に必要なものは何かを理解し、サービスやデバイスを提供する上で、お客様に「安心・安全であり便利なスマトライフ」を提供することを今後の取り組みにしています。

社是

- 一、我々はお客様に「ありがとう」と言われる接客を志す。
- 一、我々は会社に「ありがとう」と言われる社員を志す。
- 一、我々は地域に「ありがとう」と言われる企業を志す。

所在地等

ドコモショップ総社店  
〒719-1131 総社市中央4丁目22-111  
TEL 0866-92-9131  
FAX 0866-92-9151

会社概要

事業内容	ドコモショップの運営(NTTドコモ一次代理店)
創業設立	1994年9月
代表者	代表取締役 時永 直一
資本金	1,000万円
従業員数	70名
URL	https://www.sanyo-ms.com

休日・福利厚生

勤務時間	9:45~18:45 ※休憩60分
休日	週休2日制(月に2~3回、土日祝休み有り)月1店休日 ※年間休日120日以上
休暇	有給休暇・特別休暇・産前産後休暇、育児休暇・喪葬休暇
社会保険その他	健康保険・厚生年金・雇用保険、労災保険・退職金制度、永年勤続表彰・定期健康診断(年1回)、制服貸与・誕生日プレゼント、岡山市勤労者サポートプラザ加入、奨学金返還支援制度、業務災害総合保険加入(AIG損保)

企業活動の紹介



comment

弊社では、今年度、従業員エンゲージメントの向上を目指し、仲間意識や働き甲斐の形成に努めています。また、ワークライフバランスを考慮した福利厚生の充実によって快適な職場環境の整備を進めています。入社時より会社が奨学金の一部を負担して返還を支援したり、1人暮らしの社員には会社が家賃の約半額を補助しています。万が一に備えて、入院費用が補償される業務災害保険に加入しており、安心して働けます。弊社のドコモショップではスマホ教室など携帯ショップの枠を超えて、地域の暮らしをさまざまな面からサポートしており、お客様から「ありがとう」の言葉をいただける、やりがいのある仕事です。



39 製造業

# シノブフーズ 株式会社



## 会社の特色

当社は美味しさと楽しさをモットーに日本人スタッフだけではなく、色々な国籍のスタッフが「安心・安全な商品」の製造に携わってくれています。  
障がい者雇用にも力を入れています！  
お客様に満足して頂くためには、当社で働いてくれているスタッフの方にも満足していただくことが必要と考えています。  
一緒に楽しい職場にしていきたいと思います。

## 所在地等

**シノブフーズ株式会社 岡山工場**  
〒719-1133 岡山県総社市中原 88-2  
TEL 0866-95-2323  
FAX 0866-95-2333

## 会社概要

事業内容	米飯加工食品（弁当・おにぎり・寿司等）調理パン（サンドイッチ）の製造販売
創業設立	2013年5月に総社市中原に新工場
代表者	本部長 足立 裕明
資本金	4,693百万円
従業員数	（岡山工場）約300名
URL	<a href="https://www.shinobufoods.co.jp/">https://www.shinobufoods.co.jp/</a>

## 休日・福利厚生

勤務時間	シフト制（実働8時間・休憩1時間）
休日	月間9日～10日（年間115日）
休暇	リフレッシュ休暇（年10日）、育児休暇（産後パパ育児）、産前産後休暇・介護休暇、育児短時間勤務
社会保険その他制度	社会保険完備（健康保険、厚生年金、雇用保険、労働災害補償保険）、慶弔見舞金制度、社員持株会、社宅制度（規定あり）、退職金制度（3年以上在籍者対象）

## 企業活動の紹介



### comment

当社はSDGsにも力を入れており、地域の清掃活動や子ども食堂への食材提供なども積極的に行っています。



# 株式会社 シンケン

建設業 40



## 会社の特色

当社は「創意と工夫・技術力」で街づくり求められる様々なニーズに真摯に耳を傾け、積極的なノウハウの開拓に努め、地域づくりのお手伝いをさせて頂いております。平成5年の設立以来、公共工事（建築・土木）、民間事業工事（事務所・工場・倉庫など）、一般住宅（新築・リフォーム）、不動産事業の分野で社員一同が「私たち真剣に取り組みます」という社内スローガンを胸張って言える仕事をしております。

## 所在地等

**株式会社 シンケン**  
〒719-1126 総社市総社三丁目 11-24  
TEL 0866-92-8770  
FAX 0866-92-7373

## 会社概要

事業内容	総合建設業
創業設立	平成5年8月24日
代表者	代表取締役 田中 俊行
資本金	5,800万円
従業員数	30人
URL	<a href="http://WWW.SK8770.com">http://WWW.SK8770.com</a>

## 休日・福利厚生

勤務時間	8:00～17:00
休日	日・祝日・第2・4土曜日
休暇	有給休暇（半年目10日） 年末年始・夏期休暇
社会保険その他制度	社会保険・厚生年金・雇用保険 労災保険
レクリエーション	社内旅行・技能研修

## 企業活動の紹介

# 株式会社 シンケン SDGs 宣言

当社は、国連が提唱する持続可能な開発目標「SDGs」の精神を自社の企業活動に取り入れ、社会問題の解決による豊かな未来の実現に貢献してまいります。

### comment

シンケンでは、2021年2月から、倉敷まきび支援学校様に産業実習提契を結んでいます。（岡山県初）  
これまでは、障がい者の生徒さんが建設業で実習することなどありませんでした。学校側から、「建設業で働きたいという生徒がいる」と相談を受けて、実現しました。  
毎年1～2回（平均2週間）、実際の現場で実習をしています。  
体験ではなく実習のため、段取りも指導役の職員と話し合い考えながら進められています。



# 新興工業 株式会社



## 会社の特色

当社は自動車の部品の中でも重要な、走る・曲がる・止まるといった役割を持つ部品の製造を行っています。30年以上前からロボットを駆使した自動化に挑戦し低コスト・高品質なモノづくりが特徴です。

私たちの技術力は製造現場にあります。日々の生産活動を通して気づいた小さなアイデア達を、各々がコミュニケーションをとり協力しながら大きな改善を生み出し、お客様の期待を超えるモノづくりになっています。

チームワークを大切に、地域のみならずとご縁を大切に、これからも社会に必要としていただける企業であるよう、誇りをもってモノづくりに励んでいます。

## 所在地等

### 新興工業 株式会社

〒719-1144 総社市富原 129-46

TEL 0866-93-0871

FAX 0866-93-4432

## 会社概要

事業内容	自動車、農機、産機の部品製造
創業設立	昭和41年11月
代表者	代表取締役社長 笹沼 靖憲
資本金	8,000万円
従業員数	427名
URL	<a href="http://www.kogyo.shinko-grp.co.jp/">http://www.kogyo.shinko-grp.co.jp/</a>

## 休日・福利厚生

勤務時間	8:10 ~ 17:10 (製造スタッフは交代勤務有)
休日	年間休日 120日、土日完全週休2日
休暇	年3回長期休暇
社会保険その他制度	若手の選抜チームによる発案で、奨学金返済支援制度を新設しました！ 各種社会保険、退職金共済、スポーツクラブ割引、サッカー観戦・カーレース観戦の招待。

## 企業活動の紹介



comment

会社をより良くしていく為に、多様な価値観を活かしていきたいと考え、組織横断の若手の選抜チームを招集し、各種の社内改革を行っています。会議室のリニューアルで会議の質向上を図る事や、フットサルコートを社内で作って大会を企画する等、各種施策を計画し実行しています。また、環境を保護すると共に地域社会の一員として貢献すべく、地域河川の清掃や草刈り活動に取り組みつ、弊社敷地内では植木や花壇に花を育てる「緑化推進活動」も行っています。



# 社会福祉法人 進和福祉会

## やまて認定こども園



## 会社の特色

前身の山手保育園は昭和55年4月に開園しました。令和6年2月に新園舎が完成し、同年4月より幼保連携型認定こども園に移行し「やまて認定こども園」として新たに開園いたしました。本園では「明るく元気な子ども」「友達と仲良く遊べる子ども」「豊かに感じ表現できる子ども」「安全に気をつけて行動する子ども」を目標に子どもたち一人ひとりの個性を大切にしながら、毎日がたくさん笑顔で溢れるよう、役職員一丸となって、健やかな育ちを育ててまいります。

## 所在地等

### 社会福祉法人 進和福祉会 やまて認定こども園

〒719-1162 総社市岡谷5 4 3番地1

TEL 0866-93-4858

FAX 0866-93-7173

## 会社概要

事業内容	教育・保育
創業設立	令和6年4月
代表者	理事長 劔持 堅吾
資本金	130万円
従業員数	37名
URL	<a href="https://yamate-kodomoen.ed.jp">https://yamate-kodomoen.ed.jp</a>

## 休日・福利厚生

勤務時間	開園時間：7:00 ~ 18:00 (延長保育 ~ 19:00) (当番制で早番、遅番を担当) 1日8時間勤務、土曜保育あり (当番制で出勤)
休日	日曜日、祝日、年末年始 (年間休日110日)
休暇	有給休暇 (勤務開始より6ヶ月経過後より、最大40日間) 特別休暇：慶弔関係、裁判員制度関係、夏期休暇 (年3日)、子の看護等休暇、介護休暇、育児休暇 等

## 企業活動の紹介



comment

0歳児から5歳児までの未就園児136人 (令和8年2月現在) が在籍しています。日々の生活で子どもたちの成長を側で見守り、一人ひとりに寄り添いながら、愛情をもって教育・保育をしています。また、栄養バランスに配慮した給食や手作りのおやつにも力を入れており、子どもたちから「おいしい!!」と笑顔の時間も大切にしています。さらに、子育て支援センターも併設し、未就学児が保護者と共に触れ合える場を提供しています。園児の笑顔に支えられ、地域に開かれた園として子育て家庭の力にもなれるよう取り組んでいます。



## SUIRYO 水菱プラスチック株式会社



### 会社の特色

弊社は三菱自動車100%出資子会社で、自動車のバンパーからドアトリム、インストルメントパネル、コンソール等、幅広い内外装向け樹脂部品を中心としたプラスチック専門の総合メーカーです。開発から設計、試験評価、量産（成形・塗装・組立）まで一貫した生産体制を大きな強みとしています。自動車業界はCASEというメガトレンドにおいて大きな変革期を迎えています。安全性担保の上に樹脂化、軽量化が追求され、更に次世代に向けた色合いや質感、高級感が求められています。その中で私たちは原点に立ち返り、品質優先のものづくりに努めています。

### 所在地等

#### 水菱プラスチック 株式会社

〒710-0262 岡山県倉敷市船穂町水江 1424

TEL 086-552-3152

FAX 086-552-3186

#### 吉備工場

〒710-1201 総社市久代 1032

### 企業活動の紹介



#### comment

弊社は日産自動車の軽自動車向け内外装部品も手掛けております。過去には日産自動車より、世界中のサプライヤーの中から優れた企業を表彰するイベントにおいて、弊社の高い外観品質を備えた超軽量バンパー、インストルメントパネルの開発が高く評価され、三菱自動車グループとして初となる『グローバルイノベーションアワード』を受賞しました。三菱自動車では、「デリカミニ」が2023～2024日本カー・オブ・ザ・イヤーにおいて、秀でた内外装デザインを持つクルマを選出する『デザイン・カー・オブ・ザ・イヤー』を受賞しました。弊社は「デリカミニ」を始めとした軽自動車の内外装部品を数多く開発、生産しており、受賞に大いに貢献しております。

### 会社概要

事業内容	自動車向けプラスチック製品の設計・開発及び製造等
創業設立	1968年10月1日
代表者	取締役社長 中島 雄一
資本金	1億円
従業員数	630名（男546名・女84名）
事業所	本社工場、吉備工場、岡崎工場、三菱自動車水島製作所構内（内装課）
URL	<a href="http://www.suiryo.co.jp">http://www.suiryo.co.jp</a>

### 休日・福利厚生

勤務時間	8:00～17:00 / 交替勤務 8:00～17:00、20:00～5:00 （交替勤務は客先の稼働に合わせて変更する場合があります）
休日	週休2日制（土・日）/ 年間休日121日（会社カレンダーによる）



## 社会福祉法人 スキーム福祉の会



### 会社の特色

当法人は、特別養護老人ホームを中心に、複数の在宅サービス事業所を併設する社会福祉法人です。お元気な方から介護が必要な方まで、お一人おひとりの想いや人生観を大切に、その方らしい生活の実現を支援しています。住み慣れた地域で安心して暮らし続けていただけるよう、専門性と温かな心をもって、職員一同、誠実に取り組んでいます。

### 所在地等

#### 社会福祉法人 スキーム福祉の会

〒719-1171 総社市清音三因 1074-1

TEL 0866-92-4165

FAX 0866-93-4166

### 企業活動の紹介



#### comment

当法人では、介護テクノロジーの導入にも積極的に取り組んでいます。見守りセンサーや介護記録システムなどを活用し、情報共有の円滑化と業務の効率化を推進することで、ケアの質向上を実現しています。テクノロジーの力を現場に活かしながら、職員の身体的・精神的負担の軽減にも努め、誰もが安心して長く働き続けられる職場環境づくりを大切に行っています。

### 会社概要

事業内容	介護老人施設
創業設立	平成9年4月1日
代表者	理事長 江口 修
従業員数	81名
URL	<a href="https://green-river.or.jp">https://green-river.or.jp</a>

### 休日・福利厚生

休日	月9日（2月のみ8日）
休暇	リフレッシュ休暇制度あり
社会保険その他制度	社会保険完備・財形あり・互助会あり・退職金制度あり（2種）・誕生日プレゼントあり・就職祝い金あり



Instagramも見てね。



45 サービス業

# 株式会社 スズキ納整センター スズキ納整センター岡山



## 会社の特色

スズキ(株)で生産された四輪車を各センターで納車前整備し、販売代理店の営業拠点へ配送しています。納整センターは、自動洗車設備・用品架装設備等を備えており、全国11拠点で販売代理店の要望に対応できる納整サービスを提供しています。納車前整備作業を通じて、代理店業務の合理化への貢献に取り組んでいます。

## 所在地等

株式会社 スズキ納整センター  
スズキ納整センター岡山  
〒710-1201 岡山県総社市久代1050  
TEL 0866-96-9125  
FAX 0866-96-9127

## 会社概要

事業内容	新車の納車前外観整備、オプション部品の取り付け、お客様ご指定の看板貼付け、ボディコート、等の納車整備
創業設立	平成23年10月
代表者	代表取締役 宮本 敬司
資本金	3,000万円
従業員数	347人
URL	<a href="https://www.suzukitp.co.jp/noseicenter">https://www.suzukitp.co.jp/noseicenter</a>

## 休日・福利厚生

勤務時間	8:45~17:30 (休憩時間:45分)
休日	土・日完全週休2日制 年間休日120日
休暇	GWやお盆や年末年始などの長期休暇あり
社会保険その他制度	スズキ教育体系に沿った各種研修制度あり 福利厚生(慶弔・財形・持ち株・健康診断・リフレッシュ休暇)スズキ車購入の際の社員割引制度あり

## 企業活動の紹介



### comment

主に、ETCやオーディオ、エンジンスタター等の取り付けを行っています。難易度が高く、いまだに緊張する作業もありますが、品質を大切に、ひとつひとつ丁寧な作業を心がけています。工場というと、暗い・汚い・危険というイメージでしたが、新車を扱っている納整センターは、きれいで、照明や空調設備も整っていて安全に働くことが出来ています。職場の先輩はとても優しく丁寧に仕事を教えてくれますし、上司も気軽に声をかけてくれるので、分からないことがあれば直ぐに相談することができ、安心して働いています。



# 社会福祉法人雪舟福祉会 特別養護老人ホームシルバーセンターセレーノ総社

医療・福祉 46



## 会社の特色

### 「人とともに」

私たちは何よりも人を大切にします。人と向き合い、人に寄り添いご利用者、職員、地域の方々、関わるすべての方のあわせを追求します。

総社市西部地区の福祉の拠点として、特別養護老人ホーム、デイサービス、居宅介護支援事業、事業所内保育、地域包括支援センター、小規模多機能型事業、福祉有償運送など多様なサービスを提供しています。また、障害児通所支援事業や地域子育て拠点支援事業、小規模保育園など、新たなサービスの開設にも積極的に取り組んでいます。これらの事業を通じて、誰もが安心して暮らせる地域づくりに貢献し、地域社会への支援をさらに広げてまいります。

## 所在地等

社会福祉法人 雪舟福祉会  
特別養護老人ホームシルバーセンターセレーノ総社  
〒710-1201 岡山県総社市久代5127  
TEL 0866-96-0700  
FAX 0866-96-0753

## 企業活動の紹介



### comment

**ご利用者の皆様へ**  
人の「らしさ」に寄り添った、かけがえないサービスを提供し続けます。  
**ともに働く職員へ**  
職員が互いに支え合い、人としてともに成長できる環境を実現します。  
**地域の皆様へ**  
人と人がつながる地域づくりに取り組み、社会の発展に貢献します。  
**社会福祉法人として**  
ご利用者、職員、地域の方々から深く信頼され、人の集まる法人を目指します。



## 会社概要

事業内容	高齢(介護)・保育事業
創業設立	平成11年
代表者	理事長 守安 伸聡
従業員数	120人
URL	<a href="https://sereno.sesshu-fukushikai.or.jp/">https://sereno.sesshu-fukushikai.or.jp/</a>

## 休日・福利厚生

勤務時間	勤務表による(ローテーション有)
休日	年間107日
休暇	年次有給休暇、産前・産後休暇、育児休暇(取得率100%)
社会保険その他制度	退職金制度、事業所内保育所完備、健康保険、厚生年金、雇用保険、育児休業制度、介護休業制度など

47 製造業

株式会社 総社カイトック ファクトリー



会社の特色

当社は岡山県に本社を構えるカイトックグループの国内ジーンズ製造拠点であり、パターンから裁断、縫製、洗い加工、検品仕上げまで行う国内唯一のジーンズ一貫生産工場です。自社ブランドである「YANUK」のメイン生産工場であり、商品を購入していただいたお客様に幸せを感じていただけるジーンズ作りを目指しています。

所在地等

株式会社総社カイトックファクトリー  
〒719-1137 岡山県総社市駅南1丁目9番地8  
TEL 0866-92-3501  
FAX 0866-93-4231

会社概要

事業内容	ジーンズ製造
創業設立	2019年3月1日
代表者	赤木 政一
資本金	1,000万円
従業員数	120名
URL	<a href="http://www.caitac.co.jp">http://www.caitac.co.jp</a>

休日・福利厚生

勤務時間	8:20～17:00
休日	年間休日125日 (企業カレンダーによる)
社会保険その他制度	各種社会保険、退職金制度、確定拠出年金、定年制あり、再雇用制度あり

企業活動の紹介



comment

当社の最大の特徴は、パターン～裁断～縫製～洗い加工～検品仕上げまでジーンズ製造に必要な工程が全て揃っており、ジーンズの全ての工程が勉強できる環境が整っていることです。加えてイラストレーターによる中古加工用デジタルデータの作成や、デザイナーと商品制作に関わるといった企画業務もあり、ジーンズ好きの方にはぴったりの職場です。ジーンズに興味がある方は是非ご応募下さい。



総社花萬 株式会社

サービス業 48



会社の特色

「総社花萬株式会社」は総社市で大正9年の設立以来、地域に根差した葬儀社として、ご遺族の立場に寄り添い、葬儀や法要の施行、総社セレモニーホールの運営を通じて、真心を込めたサービスを提供しています。100年以上の歴史と信頼、豊富な実績により、地元で圧倒的なトップシェアを誇り、お客様から長年にわたりご支持をいただいております。思いやりの心を持つスタッフは、お客様の不安や悲しみを少しでも和らげるよう努めており、真心と信頼に満ちたサービスで、地域社会に貢献いたします。

所在地等

総社花萬株式会社  
〒719-1131 総社市中央2丁目11番28号  
TEL 0866-92-0125  
FAX 0866-93-9425

会社概要

事業内容	葬祭業(家族葬、一般葬、社葬、自宅葬、お別れ会、直葬、音楽葬、法要など)
創業設立	大正9年6月
代表者	中山 靖
資本金	1,000万円
従業員数	41人
URL	<a href="https://www.hana-man.co.jp">https://www.hana-man.co.jp</a>

休日・福利厚生

勤務時間	① 7:30～16:30 ② 8:30～17:30
休日	年間休日：100日(シフト制)
休暇	リフレッシュ休暇、有給休暇、産休・育休制度
社会保険その他制度	健康保険、厚生年金、雇用保険、労災保険、退職金共済、通勤手当、各種祝金 資格取得支援制度、健康診断、配偶者健診(全額補助)、制服貸与 各種研修(社会人マナー研修、葬儀マナー研修、グリーンケア研修など)

企業活動の紹介



comment

葬祭業というと、地味で暗いイメージを持つ方もいるかもしれませんが、当社はそうではありません。明るい雰囲気の中で若手が中心となって活躍する、活気あふれる会社です。専門知識と真心を持って、お客様に寄り添い、「心に残るお別れ」をお手伝いしています。葬祭というテーマは、人生の中で避けて通れないものです。その中で、社会人としてのスキルアップだけでなく、人間としての成長にもつながる仕事です。未経験でも問題ありません。一からしっかりサポートする体制が整っています。あなたの「人を想う気持ち」を仕事にしてみませんか。



49 卸・小売・飲食業



大黒天物産 株式会社



### 会社の特色

当社は食品スーパーですが、ただ商品を守る会社ではありません。店舗販売のみならず生産からPB商品の開発、製造、物流など8つの事業を展開し、独自戦略に基づくSPF(製造食品小売)を実現しています。沢山の事業を展開しているため、将来、経験できる部署がたくさんあり、若手が活躍している会社です。

### 所在地等

#### 大黒天物産株式会社

〒710-0833 岡山県倉敷市西中新田297番地1

TEL 086-486-5490

FAX 086-435-1317

### 企業活動の紹介



#### comment

当社は地域のマラソン大会などのスポーツ協賛を通じて地域社員にも貢献しています。スポーツ好きの社員が多く、社内にはマラソン部や山岳部も。気の合った仲間とスポーツやレジャーを楽しむことができます。



### 会社概要

事業内容	製造食品小売
創業設立	1986年6月1日
代表者	大賀 昌彦
資本金	17億6,000万円
従業員数	2,142名
URL	<a href="https://www.e-dkt.co.jp">https://www.e-dkt.co.jp</a>

### 休日・福利厚生

休日	110日(シフト制)
休暇	特別休暇、有給休暇、リフレッシュ休暇(年1回7連休)
社会保険その他制度	各種社会保険、慶弔金制度、従業員持株会、家賃補助制度、退職金制度、子供手当など



タイムック 株式会社

製造業 50



### 会社の特色

当社は誰も作ったことがないものをゼロから創造する試作部品専門メーカーです。自動車、農業機械、建設機械、産業機械など、あらゆる分野や業界の、より良い製品開発に欠かせない試作品製作に特化した仕事をしており、岡山、神奈川、福岡に工場、埼玉に営業所を構え、広い分野で社会に貢献しています。産業分野の枠を超え、「あくなき時間への挑戦」をコンセプトに、社員一人ひとりが常に考え、工夫し、行動するそのような企業を目指しています。

### 所在地等

#### タイムック 株式会社

〒719-1164 岡山県総社市西郡197-1

TEL 0866-93-1678

FAX 0866-93-6993

### 企業活動の紹介



#### comment

あらゆる業界のメーカーの試作開発を、技とスピードで支え続ける仕事です。具体的には、～次世代の車の開発に携わる試作～  
～EV化に付随するインフラ機材の試作～  
～鉄道、輸送機器(バイク)の開発に携わる試作～  
をはじめとして、「発電所」や「農業機械、建設機械、産業機械」など、あらゆる分野や業界の企業と取引をしています。



### 会社概要

事業内容	自動車・建機・農機・産業機械などの試作開発、三次元レーザー加工、治具設計製作
創業設立	1970年8月
代表者	田中 健裕
資本金	3,000万円
従業員数	152名
URL	<a href="https://timec.co.jp/">https://timec.co.jp/</a>

### 休日・福利厚生

勤務時間	8:10～17:15
休日	週休2日制(土・日)、年間休日120日(会社カレンダーあり)
休暇	有給休暇等の法定休暇、慶弔、GW、夏季、冬期(年末年始)
社会保険その他制度	各種社会保険、財形貯蓄、退職金共済、確定拠出年金、表彰制度あり

51 サービス業

# 太洋開発(株) サントピア岡山総社



## 会社の特色

当社は高梁川を見下ろすことのできる丘にホテル＆レジャー施設があります。ホテル、グランピングをはじめ、レストラン、宴会場、光明湯温泉(人工温泉)、体育館、テニス＆フットサルコート、セルフキャンプ場を完備しています。夏は、楽しさ最大級のレジャープールWAPS(ワップス)が大人気です。

## 所在地等

太洋開発(株) サントピア岡山総社  
〒719-1142  
TEL 0866-95-8811  
FAX 0866-95-8381

## 会社概要

事業内容	ホテル業
創業設立	1930年
代表者	樋口高良
資本金	1,000万円
従業員数	77人
URL	suntopia-okayama-soja.com

## 休日・福利厚生

休日	102日
休暇	有給休暇(半年後、10日)
社会保険その他制度	各種社会保険完備 健康相談、メンタルカウンセリング 相談の窓口有り

## 企業活動の紹介



### comment

弊社では、総合フロント、レストラン・宴会、調理、クリーンスタッフなどお客様を受け入れるため、全部署、協力一致をスローガンに頑張っています。内部の組織も強化し、よりホテルの充実、収益拡大に向けて邁進しています。一緒に仕事を通じて成長しよう。



# 医療法人高杉会 高杉こどもクリニック

医療・福祉 52



## 会社の特色

少子高齢化が急速に進む日本において、総社市の人口は、約7万人、15歳未満人口は、1万人弱で推移し、僅かな減少に留まり、県内において少子化の緩やかな地域である。同地域において2012年のクリニック開業以来、「子どもの健康と幸せを実現する小児医療」を理念として、基本方針(※1)にそった小児科診療を展開している。

※1. 医療法人高杉会の基本方針(タカスグエイ)

- ・地域の子どものかかりつけ医として、調和のとれた笑顔の診療を提供します。
- ・赤ちゃんから思春期まで、あらゆる疾患・病態に対応できる総合診療を提供します。
- ・家庭と連携し、免疫力や自然治癒力を生かした子育てをサポートします。

キーワード：健康、幸せ、調和、笑顔、自然、地球

## 所在地等

医療法人高杉会 高杉こどもクリニック  
〒719-1162 岡山県総社市岡谷 121-6  
TEL 0866-94-8839  
FAX 0866-94-8840

## 会社概要

創業設立	2012年
代表者	高杉尚志
資本金	1,000万円
従業員数	16名
URL	https://takasugi-kodomo.com/takasugi/

## 休日・福利厚生

勤務時間	(月)(火)(水)(金) 8:30～19:00 (土) 8:30～17:00、休憩時間 90分
休日	木曜日・日曜日・祝日および医院の指定する日、年間休日：124日
休暇	年末年始・お盆休みあり、変形労働時間制による公休あり、有給休暇：6ヵ月経過後の年次有給休暇日数 10日
社会保険その他制度	医師国民健康保険あり、厚生年金あり、雇用保険あり、労災保険あり、確定拠出年金あり、昼食費補助、勤続祝いあり

## 企業活動の紹介



### comment

子ども達のかかりつけ医として、あらゆる主訴に対応する小児科一般診療と、予防接種・乳児健診および各種専門外来(小児循環器、小児アレルギー、小児神経)を行っています。2020年からクリニックの受診が困難かつ医療的ケアが必要である子ども達に対して訪問診療部門を立ち上げ、訪問診療を実施しています。発達障害、不登校、ひきこもり、自殺が増加し、子どもの心と社会(家庭・学校)への更なる介入が求められる状況に対応するため、2026年4月から、心理社会部門を設置し、「こころ外来(心療内科・精神科)」をスタートする。

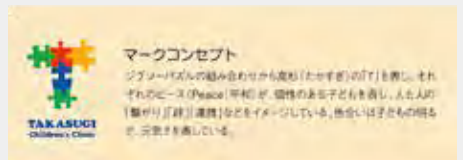



## 会社の特色

1909年（明治42年）に創業し、1990年代に石材から土木へと事業を転換。現在ではICT建機を含む地域最多クラスの重機を保有し、現場管理から施工まで可能なワンストップ体制を備えています。自然を相手とする土木の現場では、想定外の事態が多く発生します。そのため私たちは、どんな現場にも万全に備え、現場では想定にとらわれず柔軟に対応します。そしてこれは変化と災害の多いこの時代において、あらゆる場面で必要とされる姿勢ではないでしょうか。現実には常に人の思考を超えて進行します。だからこそ私たちは十分な体制を整え、発想を妨げる観念は持たず、時代に応じた変化と挑戦を続けます。

## 所在地等

### 株式会社 たけうち

〒719-1142 岡山県総社市秦 328  
 TEL 0866-94-3322  
 FAX 0866-94-3340

## 会社概要

事業内容	土木建設業
創業設立	1909年（明治42年）
代表者	木山 健太
資本金	2,000万円
従業員数	18人
URL	<a href="https://www.takeuchi-tc.jp/">https://www.takeuchi-tc.jp/</a>

## 休日・福利厚生

勤務時間	8:00～17:00
休日	日曜日・土曜日（隔週2日）
休暇	有給休暇（半年目10日・最高20日） 年末年始・ゴールデンウィーク・夏季休暇
社会保険その他制度	健康保険・厚生年金・雇用保険・労災保険・退職金共済・レクリエーション・技能研修

## 企業活動の紹介



### comment

土木建設業は、公共性が高い道路・舗装工事、上・下水道工事、自然災害に強い地域づくりのための耐震補強・河川改修工事、災害復旧工事など重要な役割を果たしています。株式会社たけうちは、豊かな総社市を構築するためにICT建機の導入やドローンを使った測量など、最新鋭の技術にもいち早く対応し、それを使いこなすスタッフの技能向上に力を入れています。興味がある方、ぜひ一緒に働きましょう。



## 会社の特色

当社は総社市・倉敷市・岡山市に工場をかまえる金属機械加工の会社です。特定の分野に特化した製品を量産しているのではなく、さまざまなお客様のニーズに合わせた多種多様な製品の加工を行っています。私たちが製造に携わった製品は、新幹線や航空機、スマートフォンや液晶テレビ、ダンプカーや病院にあるMRIなど、私たちの身近なものの一部として使用され、人々の暮らしを支えています。多種多様なニーズに対応し、時代と共に変化する世界のものづくり企業を目指し、タナカマシーナリーはこれからも成長を続けていきます。

## 所在地等

### タナカマシーナリー 株式会社

〒719-1122 総社市下林 700-11  
 TEL 0866-92-1157  
 FAX 0866-92-1560

### 倉敷工場

〒701-0113 倉敷市栗坂 467-17  
 TEL 086-461-0881  
 FAX 086-461-0771

### 岡山工場

〒701-1464 岡山市北区下足守 13-1  
 TEL 086-295-2520  
 FAX 086-295-2521

## 会社概要

事業内容	半導体部品・鉄道車両部品等の金属加工
創業設立	1987年9月
代表者	代表取締役 田中 秀明
資本金	6,000万円
従業員数	140名（グループ合計）
URL	<a href="http://www.tanakaworks.jp">http://www.tanakaworks.jp</a>

## 休日・福利厚生

勤務時間	昼勤 8:00～17:00 夜勤 20:00～5:00
休日	年間休日115日 （会社カレンダーによる）
休暇	年次有給休暇・年末年始・GW・夏季休暇等
社会保険その他制度	各種社会保険完備・退職金制度あり。社員寮有。

## 企業活動の紹介

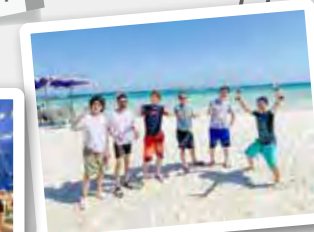

### comment

・表彰  
当社では年に1度、優秀班や優秀社員の表彰を行っており、現場の正副リーダーが会議にて推薦選出しています。社員のモチベーションアップに繋がっています。  
 ・社員旅行  
年に1回、希望者全員で社員旅行に行っています。近年はコロナ禍で中止していましたが、昨年再開し、海外組（タイ）と国内組（鹿児島・熊本）に分かれて実施しました。  
 ・クラブ活動  
当社では現在「釣りクラブ」「ゴルフ倶楽部」の2つの倶楽部が活動しています。年に6回程度集まり、工場や部署を超えて取引先も交えて親交を図っています。

# 有限会社 中央クリーン



## 会社の特色

当社は、倉敷市（特に真備町）・総社市内で、ごみ収集、し尿汲み取り、浄化槽の保守点検・清掃、下水道処理施設の運転管理など、幅広い環境サービスを提供しています。地域に密着し、50年以上の実績と信頼を築いてまいりました。地域社会の環境保全と快適な生活のために、常に高品質なサービスを心がけております。

エコキャップ運動も実施しており、事務所や収集車両にてキャップを回収しています。この活動を通じて、リサイクル意識の向上と環境保全に貢献しています。

## 所在地等

### 有限会社中央クリーン

〒710-1312 岡山県倉敷市真備町辻田 149-5

TEL 086-698-1960

FAX 086-698-3983

## 会社概要

事業内容	清掃業、廃棄物収集運搬業、下水道維持管理業
創業設立	昭和52年8月2日
代表者	代表取締役 高橋 ゆうこ
資本金	500万円
従業員数	29人
URL	<a href="https://ccleanmabi.jp">https://ccleanmabi.jp</a>

## 休日・福利厚生

休日	土曜日、日曜日、GW、夏期、冬期（年間休日約115日前後）
社会保険その他制度	有給休暇（法定通り付与）、慶弔休暇、各種社会保険完備、退職金制度あり、資格取得奨励制度あり、健康相談・メンタルケアカウンセリング専門窓口あり、社宅あり（エアコン、洗濯機あり）

## 企業活動の紹介



### comment

弊社ではパッカー車やバキューム車などで一般家庭や事業所などの廃棄物の収集運搬を行っております。

又、下水処理場の運転管理や浄化槽の保守点検を行っております。



# 社会福祉法人 超寿会



## 会社の特色

子どもからお年寄りまで心地よいサポートを目指す社会福祉法人です。高齢者福祉分野では、特別養護老人ホーム・軽費老人ホーム・小規模多機能ホーム・通所介護・訪問介護・居宅介護支援事業所・地域包括支援センターと相談から利用、入所までの事業所を運営しています。児童福祉分野では、児童発達支援・放課後等デイサービス、日中一時支援事業を運営しており、2歳から12歳までの方が利用しています。障がい者福祉分野には、就労支援B型事業所があり、特性を生かしながら働き収入を得ること、また社会生活をステップアップできる施設の運営をしています。新たにR9.4～「もりの子保育園」（認可保育園・定員90名）をオープンいたします。保育園という新たな事業も含めて、地域の皆様のお役に立てる法人でありたいと考えています。

## 所在地等

### 社会福祉法人 超寿会 特別養護老人ホーム いずみの杜

〒719-1155 岡山県総社市小寺 986-1

TEL 0866-90-2121

FAX 0866-90-2101

## 会社概要

事業内容	高齢者・障がい者福祉
創業設立	平成11年11月
代表者	理事長 水川 昭江
資本金	113,201千円
従業員数	211名
URL	<a href="http://choujukai.or.jp/">http://choujukai.or.jp/</a>

## 休日・福利厚生

勤務時間	8:30～17:30他（交代勤務）
休日	公休年間108日（月9日） 有休取得率45%以上 有給取得日数5日以上/年（年間休日125日取得可）
休暇	有休休暇（法定どおり、最高40日） 特別休暇（誕生日、永年勤続、慶弔）
保険加入	社会保険・厚生年金・雇用保険・労災保険
その他	退職金共済加入・昼食250円・制服貸与・車通可（駐車場無料）・永年勤続表彰・入院保障保険加入・資格取得支援制度・企業主導型保育施設あり（提携）

## 企業活動の紹介



### comment

超寿会では、地域貢献委員会を設け、地域の皆さまと共に活動できる事業や行事を展開しています。地域の清掃活動への参加、地区行事への参加・お手伝い、学生ボランティア・インターシップの受入、フードパントリーの設置や高齢者買い物支援、地区の方をお呼びする「ほっこりカフェ」の運営等。また、ご利用者ご家族様とのつながりを大切にしながら、各施設でのイベントも開催しています。多くのイベント、行事に参加させて頂く中で、職員の団結力も強くなり、日頃の業務にも生かしています。





### 会社の特色

当社は2025年9月にベトナムに「VINA TECHNOS」を設立、加工プログラムデータを作成しております。また2026年4月より鳥取工場を進出し、大型の部品加工を稼働します。設立から今まで、半導体製造装置部品、食品製造装置部品、新幹線部品、航空機部品等、多種多様な業界向けのマシニング加工による部品製造及び販売を行ってまいりました。当社では、大きく分けて3つの強みを持ち、多品種少量生産により高付加価値のオーダーメイド品製造を実現しています。

1. 実績と対応力
2. 一貫生産
3. 豊富な機械設備

また、製品精度を高めるため、工場内は温度管理されています。ライン作業での製造ではなく、ワークショップ型の製造スタイルのため、一人ひとりが担当する製品を作るための工程をこなす、製造を行います。DXにも力を入れております。



### 所在地等

#### 株式会社テクノス

〒719-1134 岡山県総社市井尻野 12-4

TEL 0866-31-5572

FAX 0866-31-5574

### 会社概要

事業内容	半導体製造装置部品、食品製造装置部品、新幹線部品、航空機部品等 多種多様な業界向けのマシニング加工による部品製造及び販売
創業設立	2001年創業、2004年11月設立
代表者	代表取締役 藤井範之
資本金	1,000万円
従業員数	92名（グループ連結118名）
URL	https://www.technos1.com/

### 休日・福利厚生

休日	年間休日105日 隔週2日制/土曜日（隔週） 日曜・祝日※当社カレンダーによる
休暇	GW休暇（10日間）、夏季休暇（8日間）、年末年始休暇（8日間）、※当社カレンダーによる、有給休暇、慶弔休暇、産前・産後休暇、※取得実績あり、育児休暇、※取得実績あり
福利厚生	・各種見舞金（結婚・出産祝い金、慶弔見舞金、災害見舞金）・健康診断（年1～2回）・レジャー・懇親会（BBQ 親睦会、忘年会、瀬戸内海クルージング）・制服貸与（作業着一式）・仕出し弁当 470円/1食・残業時に軽食支給、事業場内冷暖房完備

### 企業活動の紹介



comment

製造職では、最新のマシニングセンタを駆使して切削加工を行い、マシニングセンタで加工出来ない箇所は手工具を用いて完璧な状態に仕上げていきます。また、出荷工程でキズ・打痕・汚れ等が発生していないか外観検査を行い梱包出荷します。「どうすれば効率化を図れるか」「課題をクリアするにはどうしたらよいか」など、思考力が求められる業務であるため、完成した製品が様々な形で世の中で活躍していると思うだけでにやりがいを感じます。



## 株式会社テルミックス

Change manufacturing, Change the world

### 会社の特色

創業から70年間、国内の有名カーメーカーと長年にわたる信頼関係があり、高い技術と挑戦する姿勢が当社の強みです。また社員同士が家族、兄弟のような仲の良さがあり、担当者や部門間の風通しも良く業務上困った時は、困ったことがあれば気軽に相談できる社風です。また年齢に関わらず仕事を任せてもらえます。20代前半で日本を代表する大企業相手に、グローバルに活躍できるチャンスがあります。



### 所在地等

#### 株式会社テルミックス

〒710-1201 岡山県総社市久代 1785 番地 2

TEL 0866-96-1911

FAX 0866-96-1918

### 会社概要

事業内容	自動車の生産設備（生産ライン）の設計・製作・据付工事
創業設立	2022年4月（創業1947年 共栄工業所）
代表者	代表取締役 沼田俊介
資本金	9,900万円
従業員数	100名
URL	https://www.thermix.co.jp

### 休日・福利厚生

勤務時間	8:00～17:00
休日	土曜・日曜、会社指定休日（年間休日120日）
休暇	有給休暇（入社日から2～13日発生）最大40日、慶弔休暇、GW、お盆、年末年始に長期休日あり
社会保険その他制度	各種社会保険制度加入、退職金制度、独身寮、昼食代補助、社内スポーツ大会やBBQ大会等の企画もあり。

### 企業活動の紹介

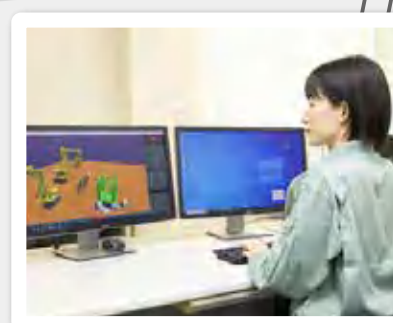

comment

自動車・航空機の生産ラインや他産業のお客様に対し、専門メーカーの協力を仰ぎながら、治具部品の製作やロボットアーム（マニピュレーター）に動き方をプログラムするティーチング等を実施し、高品質な生産設備を作り上げます。お客様とやり取りしながら難易度の高いものづくりを実現することや、「ありがとう」の言葉を直接聞けることがこの仕事のやりがいです。





# 株式会社 天満屋ストア



## 会社の特色

岡山県を中心に地域のお客様の普段の暮らしを支えるスーパーマーケットを展開しています。ジョブローテーションをはじめとした様々な研修制度が整っているため、自分の特性や意欲次第でキャリアアップのチャンスが広がっています。失敗を恐れず挑戦できる環境の中で、年齢に関わらずたくさんの方が活躍している職場です！

## 所在地等

### 株式会社天満屋ストア

〒700-8502 岡山市北区岡町13-16

TEL 086-232-7265

FAX 086-224-5724



## 会社概要

事業内容	食料品、雑貨、衣料品の小売業
創業設立	1969年4月
代表者	取締役社長 野口 重明
資本金	36億9,750万円
従業員数	2,234名
URL	<a href="https://www.tenmaya-store.co.jp/">https://www.tenmaya-store.co.jp/</a>

## 休日・福利厚生

勤務時間	8:00-17:00・10:00-19:00 (各部門により異なります)
休日	シフト制(年間休日121日※計画的有給休暇含む)
社会保険その他制度	育児休暇取得100%・従業員買物優待制度・各種社会保険完備

## 企業活動の紹介

comment

私たちは地域密着型のスーパーマーケットとして、お客様の普段の暮らしに笑顔とハッピーをお届けしています。生鮮食品やセブンプレミアムをはじめ、豊富な品揃えで魅力あるお店作りを目指しています。また、移動スーパーや地元の学校と連携した商品開発などを通じて、地域の皆様の普段の暮らしを支えています。

----- この会社に入社して良かったこと -----  
福利厚生が充実しており曜日に関係なく休みが取りやすいため、ワークライフバランスを充実させることができます。  
また、育休の取得率が男性・女性ともに100%で、従業員はもちろん従業員の家族にも優しい企業だと思います。入社後はジョブローテーションですべての部門の業務を経験してから配属が決まるため、自分にあった仕事を見つけれられるのも大きな魅力です。



# 土井建設 株式会社



## 会社の特色

総社市で創業、創業70年を超える歴史のある会社です。令和3年4月に不動産業を主目的に子会社 doiestate 株式会社を設立、令和4年4月に倉敷水江店をオープン(モデルハウス兼設計、住宅営業部門を移転)、令和8年2月から空き家管理サービスの取扱を開始するなど、業容拡大に努めています。風通しが良く、若手社員も増えて活気のある働きやすい職場です。福利厚生面には特に力を入れています。

## 所在地等

### 土井建設 株式会社

〒719-1126 総社市総社一丁目1-50

TEL 0866-93-2585

FAX 0866-93-2588

## 会社概要

事業内容	総合建設業、宅地建物取引業など
創業設立	1960年11月設立
代表者	代表取締役 高見 郁
資本金	4,000万円
従業員数	42名(役員除く)
URL	<a href="https://www.doikensetsu.co.jp">https://www.doikensetsu.co.jp</a>

## 休日・福利厚生

勤務時間	8:00～17:00 又は 8:30～17:30
休日	土曜日(隔週)、日曜日(月間7日以上、会社カレンダーあり)
休暇	有給休暇、夏期(お盆)、年末年始、慶弔休暇、特別休暇など
社会保険その他制度	各種社会保険、育児・介護休業制度、退職金制度、慶弔金、自己啓発支援、人間ドック費用補助など

## 企業活動の紹介

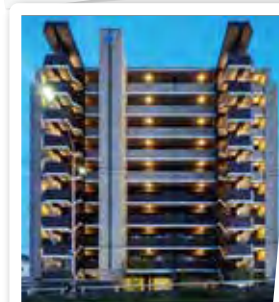

(施工物件)



comment

私は総務部で来客や電話対応、備品等の管理などのサポート業務に携わり、社員が働きやすい職場環境づくりに努めるとともに、経理部門では日々の入出金管理や請求書処理、管理物件の家賃管理など、会社のお金を扱う重要な業務を担当し、現在は知識の幅を広げるために建設業経理士1級の取得にチャレンジしています。弊社は、総務部の他に営業部、建築部、土木部、ユーザーマンション管理部、住宅部があります。建設工事のすべてに携わり、地元総社市を中心に地域の発展・貢献に取り組んでいます。社員間の交流の場としてはBBQ、世代別懇親会、忘年会などもあり普段関わる機会が少ない社員とも交流でき、とても楽しい時間を過ごせます。



会社の特色

株式会社東洋グリーンライトは自動車には欠かすことのできないシート用のクッションを製造しているメーカーです。  
 弊社は日本唯一のポリウレタンフォーム専門メーカーである株式会社東洋クオリティワングループの自動車用シート部門の一翼を担う会社であり、大手自動車メーカーを中心としたお客様からのご要望に応えた高品質の製品を供給しております。  
 2018年に総社市内のウイングバレイ工業団地内に新規工場を立ち上げました。

企業活動の紹介



comment

モノ作りが好きで高校に進学する時から工業系の仕事に就きたいと思っていました。この工場はまだ操業開始から年数も浅く、みんなで作り上げていく楽しさがあり、入社以来日々勉強しながら技術を学んでいます。どの先輩もやさしく丁寧に教えてくれるので、製造の知識がなくても安心して働けますよ！是非一緒に働きましょう。



所在地等

株式会社 東洋グリーンライト 岡山工場  
 〒719-1134 岡山県総社市真壁 1520  
 TEL 0866-31-8817  
 FAX 0866-31-8818

会社概要

事業内容	自動車シート用 ポリウレタンフォーム製造
創業設立	昭和37年4月
代表者	代表取締役 加藤 正幸
資本金	4,750万円
従業員数	50名
URL	https://www.tq1.co.jp

休日・福利厚生

勤務時間	8:00~17:00 17:30~26:30
休日	年間120日 (土、日、GW、夏季、年末年始)
休暇	年次有給休暇(1年目10日、最高20日)、慶弔休暇、特別休暇等
社会保険その他制度	健康保険、厚生年金保険、雇用保険、労災保険、退職金共済、TQ1共済会による各種補助あり、(レクリエーション費、人間ドッグ費、インフルエンザ予防接種費等)



会社の特色

昭和初期より総社駅前で創業をはじめ今年で97年目を迎える老舗パン屋。総社では知らない人はいないと言われるくらい。創業当時の製法をそのまま受け継いだ人気の袋パン製造のかたわら学校給食用の炊飯委託加工もおこない市内の小中学校へ納めています。また「基本を忠実に、伝統の味・懐かしい味を守りつつ」という思いを大切にしながら時代の変化に対応した新商品開発に積極的に取り組みながら、新しい販売ルートの開拓や仕事を楽しく感じるワクワク改善計画などを日々おこないながら、気持ちだけは大企業の心構えで企業としての成長と人のハイブリッド化を目指して躍進中。

所在地等

株式会社 トングウ  
 〒719-1136 岡山県総社市駅前 1-8-63  
 TEL 0866-92-0236  
 FAX 0866-93-9034

会社概要

事業内容	パンの製造、小売販売 学校給食炊飯委託加工
創業設立	平成19年3月
代表者	代表取締役 吉田 宣弘
資本金	300万円
従業員数	26名
URL	www.tongu.co.jp

休日・福利厚生

勤務時間	(製造) 3:30 ~ 11:45 (販売) 8:00 ~ 15:45
休日	日曜・月曜日、夏休み、年末年始
社会保険その他制度	社会保険、厚生年金 雇用保険、労災保険

企業活動の紹介



comment

株式会社トングウで働きはじめて3年になります。入社するまでパンを作った経験が全くありませんでしたが、現在ではパン製造だけでなく、学校給食用米飯の炊飯製造など様々な仕事に携わっています。未経験者でも先輩たちが何でも教えてくれるので、無理なく仕事を習得していける職場です。店舗のパンが売れた日はとてもやりがいを感じ、お客様に「トングウのパンは美味しいね。」と言われるととてもうれしいです。





『全従業員が家族に誇れる会社』を目指しています



### 会社の特色

現場の声を尊重し、代表自ら社員の声をヒアリングするので「風通しの良さ」が抜群。業務改善からユニークな手当の創設まで、良いアイデアは次々と取り入れ実現しています。提案・決定・実施までのスピードはどこにも負けません。  
また、何事も最後まで責任を持ってやり遂げれば、必ず評価してくれる会社です！  
従業員と共に、地域の人々から信頼され期待され続ける企業を目指して技術力の向上に励み、業務に取り組んでいます。

### 所在地等

#### 株式会社 ナラムラ

〒719-1176 総社市清音柿木 697-1

TEL 0866-94-1717

FAX 0866-94-1411

### 会社概要

事業内容	◎天然・自然・ECO に特化した次世代住宅関連事業（地盤改良工事、防腐防蟻処理、防音断熱施工等）◎一般土木工事（道路、河川、上下水道等工事）◎不動産事業 ◎珈琲農園事業等
創業設立	平成3年創業 平成6年8月10日設立
代表者	代表取締役 檜村 貴宏
資本金	4,500万円
従業員数	25人
URL	<a href="https://naramura.jp/">https://naramura.jp/</a>

### 休日・福利厚生

勤務時間	工務部 8:00～17:00 営業部 8:30～17:30
休日	日曜・祝日+会社指定日 【週休2日制】または 【完全週休2日制】を選択 ☆希望のライフスタイルに合わせたフレキシブルな働き方が可能です！
休暇	育児休暇（取得実績多数）、介護休暇、慶弔休暇等
社会保険その他制度	健康・厚生・雇用・労災・財形あり、資格取得補助・合格祝金制度、健康増進活動（スポーツジム等の費用）補助制度、奨学金返済支援制度、結婚祝い金制度、出産祝い金制度等

### 企業活動の紹介



comment

【優しいフォローで育ててもらいました】  
入社後に中型免許を取得しました。最初は乗り慣れないサイズのトラックに四苦八苦。ミラーをぶつつけてしまうなどのミスもありました。そんな時、先輩たちは大声で怒鳴ったりせず「最初はそういうこともある」「大丈夫だったか？」「これからは気を付けよう」と励ましてくれました。次は自分が後輩を育てる番！自分がしてもらったように声をかけながら、これから入社する新しい仲間と楽しく仕事を頑張りたいです。

—入社4年目：23歳—



## パシフィックゴルフマネージメント株式会社 岡山国際ゴルフ倶楽部



### 会社の特色

当社は全国146コース（2024年2月）を運営しており、ゴルフ場運営のリーダーカンパニーとなります。  
岡山県では5コースを運営し、その1つが岡山国際ゴルフ倶楽部となります。



### 所在地等

#### パシフィックゴルフ マネージメント株式会社 岡山国際ゴルフ倶楽部

〒719-1103 岡山県総社市西阿曾 1800

TEL 0866-99-9311

FAX 0866-99-9832

### 会社概要

事業内容	ゴルフ場経営
創業設立	2001年3月
代表者	田中 耕太郎
資本金	100,000,000円
従業員数	9,541名（全国）
URL	<a href="https://www.pacificgolf.co.jp">https://www.pacificgolf.co.jp</a>

### 休日・福利厚生

勤務時間	6:00～19:00（内8時間）【変形労働】 ※シフトにより勤務時間変更あり。
休日	年間休日105日
休暇	有給休暇
社会保険その他制度	社会保険・雇用保険・労災保険・健康保険

### 企業活動の紹介



comment

ゴルフ場は、経験がなくても問題ない職場です。人と接することが好きな方は、大歓迎。新入社員研修などもあり、企業人としての行動の基本を身につけることができます。

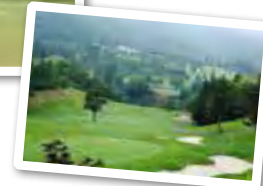
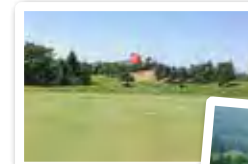



会社の特色

当社は「自動車部品等のモノ造りを通してお客様の信頼を得、自立健全経営を行う」を企業ビジョンに掲げ、自動車の走行を支えるサスペンション等の足回り部品やブレーキ関連部品を製造しています。  
 設計・開発部門がある本社工場のほか、吉備、総社、豊橋、平塚、太田の国内6か所に生産拠点を持つ一方、海外では北米、タイ(2工場)、中国、メキシコ、インドネシアに拠点を設け、国内外において積極的な事業展開を行っています。  
 高度なプレス加工、溶接加工、切削加工、組立、塗装技術を持ち、先行開発から、開発・生産準備・生産・品質保証までの一貫生産を行っています。

所在地等

本社／ヒルタ工業 株式会社  
 〒714-0062 笠岡市茂平 1410  
 TEL 0865-66-3700  
 FAX 0865-66-2888  
 吉備工場  
 〒710-1201 総社市久代 2211-5  
 TEL 0866-96-2121  
 FAX 0866-96-2130

会社概要

事業内容	自動車部品の開発・設計・製造
創業設立	1928年4月
代表者	代表取締役会長 晝田 眞三 代表取締役社長 小田 崇之
資本金	1億円
従業員数	709人(2025年12月末時点) (グローバル2,358人)
URL	http://www.hiruta-kogyo.co.jp/

休日・福利厚生

勤務時間	8:10～17:10
休日	年間カレンダーによる、年間休日120日
休暇	年次有給休暇、GW、夏季、年末年始
社会保険その他制度	社会保険(健康・厚生年金、雇用、労災) 退職金制度、資格取得支援制度有、昼食事半額補助、独身寮有

企業活動の紹介



comment

入社して感じたことは新人教育の手厚さです。新社員の私は何も知識がなく、3か月の研修や上司・先輩達の豊富な知識量を感じさせる教育が手厚くそして温かいと感じました。  
 営業職に配属後は、お客様から依頼を頂いた製品が形になり実際に目で見たとときとてもやりがいを感じました。凄く感動しました。  
 ヒルタ工業は一步一步成長を感じられる職場だと考えています。是非ホームページをご覧ください。

営業課



会社の特色

中四国・兵庫の10県にわたり、「フジ」「フジグラン」「マックスバリュ」「マルナカ」「ザ・ビッグ」を展開し、地域に根差した店舗運営を行っています。  
 私たちは、「地元へ、新しいつながりを。」をスローガンに、モノを買う以上の新しい体験で、地元みんなのつながりを進化させます。お買い物だけでなく、お店にふらりと来てほしい。新しいコミュニティなんていうと堅苦しいけど、地元のみんなでおしゃべりをしたり、一緒に街のことを考えたりして、新しいドキドキやワクワクを生み出していく。そうして私たちとお客さまが一緒になって地元を盛り上げていきたいです。地元が好き・人が好きな方、お待ちしております！

所在地等

株式会社フジ  
 〒732-0814  
 広島県広島市南区段原南一丁目3番52号  
 TEL 082-535-0171  
 FAX 082-535-0170

会社概要

事業内容	総合小売業(食料品、衣料品、日用雑貨品等の小売販売)
創業設立	1967年(昭和42年)9月12日
代表者	山口 普
資本金	220億円
従業員数	47,411名(2025年12月時点)
URL	https://www.the-fuji.com/company/

休日・福利厚生

休日	116日(月9-10日休み)
休暇	5日間連続休暇制度(上期・下期各1回)
社会保険その他制度	社会保険完備、社宅制度(家賃会社5割負担)、従業員買物制度など

企業活動の紹介

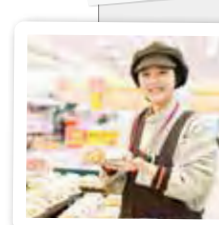

comment

弊社のポイントは3つ!  
 ★中四国・兵庫エリアの地域に根差した店舗運営! 地元へ貢献◎  
 ★充実した人材育成制度! 成長し続けることができる◎  
 ★キャリアは自分次第! 幅広く挑戦可能◎

地域の人々の日々の暮らしを支えることが私たちの使命。中四国・兵庫エリアの新鮮で質の高い生鮮食品や、多様な食文化を守り、より豊かなくらしづくりを共に目指していきましょう。

また研修や教育制度も充実! 安心して働き続けることができます。(平均勤続年数: 19.8年)

キャリアアップに年齢や年次は関係なし!(資格等級制度) 幅広いフィールドで自分の興味のあること、やりたいことを実現しながらキャリアアップしていきましょう。(自己申告制度/出向制度)





### 会社の特色

当社は、アルミニウム砂型鋳造、又、ダイカスト鋳造において、農業機械・建設機械・建美品・ロボットなど様々な部品を製造している会社です。令和5年には創業70周年を迎える事ができましたが、いま一度原点に立ち戻り、ひとり一人が“力”を発揮できるよう、清潔で安全な環境づくりに取り組んでいます。モノづくりは“人づくり”。人が主役の会社です。

### 所在地等

平和アルキャスト株式会社  
〒719-1122 総社市下林1000  
TEL 0866-93-2606  
FAX 0866-93-6535

### 会社概要

事業内容	非鉄金属鋳造業
創業設立	創業昭和28年8月 設立昭和36年8月
代表者	代表取締役 埜和 真太郎
資本金	4,400万円
従業員数	30人
URL	<a href="http://www.heiwa-alcast.com">http://www.heiwa-alcast.com</a>

### 休日・福利厚生

勤務時間	8:00～17:00 (休憩65分)
休日	土日・祝日(社内カレンダーにより年間休日112日)
休暇	有給休暇・年末年始・GW
社会保険その他制度	社会保険・厚生年金・厚生年金基金・雇用保険・退職金制度 レクリエーション (社内旅行(国内外))

### 企業活動の紹介

詳細はホームページをご覧ください。

<http://www.heiwa-alcast.com/>



平和アルキャスト株式会社



### 会社の特色

beniya cosmetics では資生堂・アルビオン・コーセーなどの化粧品をカウンセリングを通じ販売を行っています。情報が溢れる中、大切にしたいのは今のご自身のお肌状態やなりたいイメージです。私たちスタッフは皆様のご要望にお応えすべく、日々更新される商品や皮ふ構造についての知識を深め、またスキンケア・メイク技術の研鑽を行っております。一人でも多くのお客様のお困りごとの解決や、ご要望を叶えるお手伝いをさせていただきます。この度新スタッフを募集いたします。

### 所在地等

beniya cosmetics  
〒719-1156 岡山県総社市門田187  
リブ21 1階  
TEL 0866-93-8133  
FAX 0866-93-5739

### 会社概要

事業内容	化粧品小売り業
創業設立	1923年
代表者	古市 友絵
資本金	1,000万円
従業員数	3名
URL	<a href="https://beniyacosme.jp">https://beniyacosme.jp</a>

### 休日・福利厚生

休日	月8日休(シフト制)
休暇	リフレッシュ休暇あり
社会保険その他制度	社会保険完備

### 企業活動の紹介



### comment

「お客様に寄り添いたい」との思いで活動を行っています。私たちが大切にしているのは、お客様が「何でも話せる」と感じてくださる、安心感のある雰囲気づくりです。初めてご来店のお客様は、ちょっとびり緊張されていることも。だからこそ、まず私たちスタッフが心を開き「なんでも聞いてくださいね」とお客様の気持ちを受け止める姿勢でお声がけすることを心がけています。確かな美容知識と寄り添う心で、一緒にキレイのお手伝いをしてみませんか。





## ポバールメンテナンス株式会社



### 会社の特色

私たちは「製造業を支え、日々の暮らしを支える」というモットーを実現するべく、経営の原動力である社員が満足して働ける環境の整備に力を入れています。安定した給与と体制や手厚いボーナス、子ども手当や住宅手当なども充実している他、年に一度の社員旅行をはじめとした様々なイベントも開催。社員同士の仲が良いため質問なども気軽にでき、業務においても強固な連携力を発揮しています。充実した環境を整備することでそれぞれが持つ能力を十分に発揮できる土台をつくり、それが施工品質やサービスの向上に繋がっています。また、居心地の良い職場のため定着率もよく「一人ひとりを大切に」することで結束力の高い強固な組織を実現しています。

### 所在地等

本社／ポバールメンテナンス株式会社

〒719-1156 岡山県総社市門田 295 番地の 1

TEL 0866-90-1101

FAX 0866-90-1102

### 水島出張所

〒712-8003 岡山県倉敷市水島明神町 7-35

TEL 086-448-6980

FAX 086-448-6981

### 会社概要

事業内容	ベルトコンベア関連商品販売、メンテナンス、コンベアの設置
創業設立	昭和 58 年 11 月 15 日
代表者	秋山 武之
資本金	1,000 万円
従業員数	24 名（うち役員 5 名）
URL	<a href="https://www.povalmainte.co.jp/">https://www.povalmainte.co.jp/</a>

### 休日・福利厚生

休日	完全週休 2 日（土日祝） 年間休日 124 日
休暇	夏季休暇、年末年始休暇
社会保険その他制度	各種保険、退職金制度・子供手当（月額／18歳未満：一人につき5,000円）・住宅手当（月額）／持ち家 3000円～15000円・借上げ社宅制度・通勤交通費一部支給（会社規定による）・残業手当（全額支給）・決算賞与 8 期中 7 回（ボーナス 3 回）・作業服、空調服、安全靴、保護具の支給・社員旅行

### 企業活動の紹介

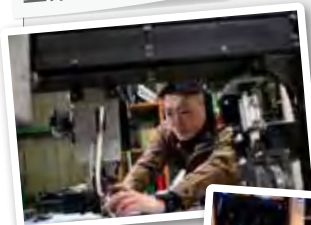

#### comment

ポバールメンテナンス株式会社は搬送用・伝導用ベルトの販売、加工、ベルトの取付施工やメンテナンスなどを行ってきました。創業から 40 年、私たちはベルトコンベアのプロフェッショナルとして、食品や自動車、紙、繊維など幅広い業界の製造現場を支えています。総社市と倉敷市水島を拠点に、恵まれた交通網を活かして岡山県下はもちろんのこと、中四国を中心に関西、関東、九州などにも幅広く事業を展開しており、迅速かつ柔軟な対応力と技術力で多くのお取引先から高い評価をいただいで安定経営・安定成長。大企業ではないからこそできるネットワークの軽さで暮らしやすいまちづくりに貢献できる企業を目指しています。令和 7 年度には建設業許可の機械器具設置も取得し、大規模なコンベアの設置にも対応しております。



## 吉備カントリークラブ



### 会社の特色

吉備カントリークラブは、昭和 50 年の開場以来、歴史と伝統のあるハイグレードなコースとして、多くのお客様に愛されています。ゴルフは、年齢・性別に関係なく誰もが一緒に楽しめるスポーツです。世界中で幅広い年代に愛され、オリンピック種目にもなっています。吉備カントリークラブはそんなゴルフを通じて、皆様に笑顔をお届けることを使命としています。ゴルフ場にはいろいろな部署がありますが、全体でスタッフ同士の仲が良く、みんなで協力し合って働いています。また、朝は早いことが多いですが、その分比較的早めに業務が終了しますので、夜は家族や友人とプライベートな時間を過ごすことができます。自然の中で気持ちよく仕事したい方、朝型の健康的な生活を送りたい方、人の笑顔が好きの方、私たちと一緒に働きましょう！

### 所在地等

丸正製粉株式会社 ゴルフ事業部  
吉備カントリークラブ

〒710-1203 岡山県総社市新本 2800-1

TEL 0866-96-0111

FAX 0866-96-1237

### 会社概要

事業内容	ゴルフ場
創業設立	昭和 23 年 10 月 29 日
代表者	榎本 健太郎
資本金	2,000 万円
従業員数	72 人（当事業所）
URL	<a href="http://www.91.tiki.ne.jp/~kibicc/">http://www.91.tiki.ne.jp/~kibicc/</a>

### 休日・福利厚生

勤務時間	6:00～19:00のうち8時間 （業務の繁閑やシフトにより変動あり）
休日	元日ほか（年間休日 105 日）
休暇	有休休暇、その他慶弔休暇等
社会保険その他制度	社会保険・雇用保険・労災保険・退職金共済・社員旅行・お花見・ゴルフコンペ・その他親睦会 等

### 企業活動の紹介



#### comment

私はお客様のチェックインや精算などのフロント業務や、電話対応、事務作業を担当しています。入社前はゴルフについて何の知識も経験もなかったのですが、はじめは不安なことばかりでした。でも、先輩方やお客様が気にかけて下さり、今も続けられています。吉備カントリークラブはアットホームな職場で、気軽に相談したり、自分の意見を出したりできる環境だと感じます。社内のゴルフコンペなど他部署の方と親交を深められる機会もあり、部署の垣根も感じることはありません。ゴルフの練習が格安でできたり、プロゴルファーからアドバイスを頂いたりなど、未経験でもゴルフを始めやすい環境も魅力だと思います。

① 製造業

# 有限会社まるみ麴本店



## 会社の特色

人の健康に「本当に良いもの」を追求して作られた当社自慢の味噌。なかには高価な商品もありますが、北海道から沖縄まで全国から広く支持されています。

発酵食品は、生き物。材料から工場内の湿度・空調に至るまで、状態や環境を細かく管理・確認しながら、美味しい麴づくり・味噌づくりに取り組んでいます。

各種勉強会への参加により情報・知識の吸収も行い、食を通して現代社会における健康づくりへの貢献を目指しています。

## 所在地等

**有限会社まるみ麴本店**  
〒719-1311 岡山県総社市美袋 1825-3  
TEL 0866-99-1028  
FAX 0866-99-1085

## 会社概要

事業内容	麴・甘酒・味噌の製造販売。健康を大切に自然醸造を目指し続けています。
創業設立	昭和25年
代表者	山辺 啓三
資本金	300万円
従業員数	23名（パート含む）
URL	<a href="https://marumikouji.jp/">https://marumikouji.jp/</a>

## 休日・福利厚生

休日	日祝 隔週土曜日（年間休日107日）
休暇	年末年始、お盆
賞与	夏期、冬期の2回
手当	職能、通勤など
社会保険その他制度	各種保険完備、マイカー通勤可

## 企業活動の紹介



### comment

小さな味噌屋ですから、事務スタッフ・製造スタッフが一体となって味噌づくりに取り組んでいます。受注増加に追われ忙しい日々ですが、助け合いながら楽しく働いています。

味噌づくり体験教室には若い人たちの参加も多く、味噌づくりを通して日本の食文化や家族の健康について改めて考えていただく機会にもなっています。

事務スタッフ、製造スタッフのいずれも、必要な知識・技術は先輩の指導を受けながら少しずつ身に付けていけますので、入社時までの経験・能力は問いません。



みなぎこうつう

# 株式会社美袋交通

旅行・運送業 ⑦



## 会社の特色

美袋交通は総社市、岡山県を中心に中四国地方の観光や送迎など公共交通に力を入れており、地域にとってなくてはならない存在になることを目指しています。

中小企業だからこそできる柔軟な思考とネットワークを強みにトータルサービスということで一つの会社で出発から到着まで全てお任せできる会社です。

## 所在地等

**本社営業所／株式会社 美袋交通**  
〒719-1311 岡山県総社市美袋 32-2  
TEL 0866-99-1281  
FAX 0866-99-2910

**総社営業所／株式会社 美袋交通**  
〒719-1156 岡山県総社市門田 1219  
TEL 0866-92-1234



LINE



Facebook



instagram

## 会社概要

事業内容	旅行業 貸切バス タクシー
創業設立	1972年3月17日
代表者	池上 友彬
資本金	700万円
従業員数	22名
URL	<a href="https://minagi-bus.jp/">https://minagi-bus.jp/</a>

## 休日・福利厚生

勤務時間	シフトによる
休日	週休2日制、希望休有り
休暇	有給休暇（法令に準ずる）
社会保険その他制度	社会保険・厚生年金・雇用保険・労災保険

## 企業活動の紹介



### comment

#### 旅行事業部

岡山県内はもちろん、全国の学校遠足や校外学習・企業送迎や旅行、グループ旅行や家族旅行、冠婚葬祭、観光ツアーなど旅行に関わる全ての業務をお客様の要望に合わせて手配や企画等させて頂いています。

#### 貸切バス事業部

岡山県内を始め、中四国、関西を中心に学校遠足や校外学習・企業送迎や社員旅行、グループ旅行や家族旅行、冠婚葬祭、観光ツアーなど大型・中型・小型で安心・安全に運行しています。令和6年4月からは新たにスクールバスの送迎にも携わっています。

#### タクシー事業部

総社市内を中心に送迎、観光など一般的なタクシーはもちろん、乗らずタクシーというお客様の買物の代行やお薬受取代行、弁当配達などを行っています。

近年のIT化に伴い、全車両に配車ナビを設置することにより、初めてでも働きやすい業種の実現をしています。

リサイクル×防音技術で快適空間を創造

# 三乗工業株式会社

MINORI INDUSTRY



73 製造業



## 会社の特色

「人にやさしく、地球にやさしく」をキーワードに、自動車部品を含むリサイクル製品を通し、リサイクルのパイオニアとして、より優れた製品、すなわち新素材、新技術の開発を行なっています。自動車の重要な性能の一つは居住性です。私たちは、居住性をより快適なものにするために、日夜、防音性能にこだわり続けています。弊社は、貴方のこだわりで、自動車、住宅、家電製品を快適なものにする企業です。

## 所在地等

### 三乗工業 株式会社

〒719-1154 岡山県総社市井尻野 100

TEL 0866-93-2301

FAX 0866-93-2309

## 会社概要

事業内容	自動車内装部品製造業
創業設立	1958年4月
代表者	眞田 達也
資本金	7,400万円
従業員数	136人
URL	<a href="https://www.minori-kogyo.co.jp">https://www.minori-kogyo.co.jp</a>

## 休日・福利厚生

勤務時間	8:10 ~ 17:10 (休憩 60分)
休日	土・日曜日、完全週休二日制
休暇	年末年始・お盆・GW 各9日程度の長期休暇あり
社会保険その他制度	雇用保険、労災保険、健康保険 厚生年金、独身寮、家族寮

## 企業活動の紹介



comment

現在、構内のフォークリフト作業をメインに、三菱自動車向け製品の製造、因幡電機産業向けの配管防音材の製造をしています。特に配管防音材は当社で力を入れている製品で、マンションの配管に付けてかなりの防音効果のある製品です。近年当社では防音に関する製品に力を入れているので、その一端を担えていることは非常に嬉しい事です。三乗工業は、気持ちの良い挨拶をみんなができることが一番。ファミリーのような会社です。



# モンテール

製造業 74



## 会社の特色

モンテールは、シュークリーム、エクレアの両カテゴリにて、20年以上の売上連続1位をいただいております。\*年間100種類以上の新商品が登場し、ロングセラー商品をはじめ、様々なスイーツを全国へお届けしている洋菓子メーカーです。洋菓子市場にて「安全・安心・おいしさ」を追求しております。素材の鮮度を考慮した産地直結型(産地地消)工場は、独自の衛生管理システムにより、業界最高水準の衛生管理を実現しています。機械で効率化を図る一方、手作業で味や品質を高めなくてはならない工程は人の手を掛け、全国へ「おいしさ」を発信中です。  
\*モンテール調べ(日経POS情報の「チルドシュークリーム・エクレア」カテゴリの1999年~2022年のデータをもとに調査)

## 所在地等

### 株式会社 モンテール 総社工場

〒719-1133 岡山県総社市中原 88-8

TEL 0866-94-8661

FAX 0866-94-8665



## 会社概要

事業内容	洋菓子製造業
創業設立	昭和29年
代表者	代表取締役 鈴木 徹哉
資本金	5,000万円
従業員数	1,263人
URL	<a href="https://www.monteur.co.jp">https://www.monteur.co.jp</a>

## 休日・福利厚生

勤務時間	8:00~17:00 (担当業務によっては早番・遅番有)
休日	シフト制(年間120日) (次月希望を月4日まで申告可能)
休暇	年次有給休暇、産前産後休暇など
社会保険その他制度	健康保険・厚生年金保険・雇用保険・労災保険
レクリエーション	食堂・慰労会・各種研修制度

## 企業活動の紹介



comment

クリーム製造のリーダーとして働いており、新しい商品の製造ラインの立ち上げにも携わってきました。初めは生産性が安定せず、大変な事も多かったのですが、試行錯誤の結果、改善することができ、目標をクリアした時は達成感を感じました。また家族や子供から「おいしい」と言ってもらえると、より良いものを作りたいと思え、とても励みになります。工場にはより良い商品づくりを目指してイキイキと仕事をしている人が多く、明るい雰囲気です!



75 医療・福祉



医療法人 薬師寺慈恵会  
**薬師寺慈恵病院**  
 YAKUSHIJI JIKEI HOSPITAL



©YAKUSHIJI\_JIKEI\_HOSPITAL



会社の特色

当院は、急性期一般病床 25 床、地域包括ケア病床 6 床、療養病床 33 床の全 64 床の二次救急医療機関です。「病める人の立場に立ったやさしく、ぬくもりのある医療の提供」の理念の元、地域に密着した医療の提供に努めています。職種の垣根もなく、コミュニケーションのとれたアットホームな雰囲気です。東総社から徒歩 3 分、マイカー通勤も可能で通勤に便利です。併設の J I K E I クリニックでは人工透析治療を行っています。

所在地等

医療法人 薬師寺慈恵会 薬師寺慈恵病院  
 〒 719-1126 岡山県総社市総社 1-17-25  
 TEL 0866-92-0146  
 FAX 0866-92-0797



会社概要

事業内容	医療業
創業設立	1957年7月1日
代表者	薬師寺 公一
従業員数	137名
U R L	<a href="https://yakushiji-jikei.com">https://yakushiji-jikei.com</a>

休日・福利厚生

休日	週休2日制(年間休日110日)
休暇	有給休暇(6ヶ月後10日) 特別休暇(出産・育児・介護)
社会保険その他制度	各種社会保険完備 院内保育所あり(365日24時間 一時保育、病児保育、小学校下校後、幼稚園等降園後の保育も可) スポーツクラブ法人契約(無料で利用可)

企業活動の紹介



comment

院内保育所があり、小学6年生までのお子さんを365日24時間体制で預けることができます。病児保育にも対応しており、子育てと両立しながら勤務しやすい体制です。2024年11月より総社市から委託を受けて総社市病児保育室を開室しました。現在、新病院設立の工事中です。(全3期工事・2027年完成予定) 2024年には1期工事が完了し、新館東館が完成。2025年には2期工事が完了し、新館西館が完成。新館西館には、24時間体制で急患の受け入れを行う「ER(緊急治療室)」と、様々な手術に対応できる「手術室」を完備しています。現在は3期工事中です。これからも総社の地域医療を支えていきます。



ヤマザキ 山崎製パン 株式会社 岡山工場

製造業 76



会社の特色

弊社は創業以来「良品廉価」「顧客本位」という企業理念のもと「自分で作って、自分で運び、自分で売る」という独自のビジネスモデルを一貫しています。製品を作るだけでなく、生産した製品を運ぶ物流部門、そして自分でも販売を行う販売部門も設けています。そのため、事業内容が幅広く活躍のフィールドが多岐に渡ります。さらに、大規模災害時の救援食糧支援といった緊急時の対応も迅速に行うことが可能となります。リーディングカンパニーとして高品質で安全な製品づくり及びきめ細かいサービスを実践しております。

所在地等

山崎製パン株式会社 岡山工場  
 〒 719-1198 岡山県総社市井尻野 800  
 TEL 0866-93-2111  
 FAX 0866-93-5161

会社概要

事業内容	パン・和洋菓子・調理パン・米飯類の製造・販売、製菓・米菓の販売、ベーカリーの経営、コンビニエンスストアの経営
創業設立	昭和23年6月21日
代表者	飯島 延浩
資本金	110億1414万3千円
従業員数	19,446人
U R L	<a href="https://www.yamazakipan.co.jp">https://www.yamazakipan.co.jp</a>

休日・福利厚生

休日	年間休日116日
休暇	年次有給休暇、慶弔休暇、産前産後休暇等
社会保険その他制度	健康・厚生・雇用・労災保険等、育児短時間勤務制度、育児・介護休業制度、慶弔見舞金、退職金制度、財形貯蓄、社内預金、社員持株、住宅貸付金、団体保険、独身寮、食堂、売店、健康管理室、研修センター、各種契約施設

企業活動の紹介



comment

弊社では各事業所の生産・営業部門が一体となり、顧客のニーズにこたえる新製品開発に取り組んでいます。各地の名産品や企業とのコラボレーション、地産地消を促進する取り組みを行ったり、また、グループ会社との共同開発も行っています。これらのことで、地域特産物の利用拡大や企画外農産物の有効活用に繋がっています。商品を作って売るだけでなく、社会への貢献もできるやりがいのある仕事を一緒にしてみませんか。



17 卸・小売・飲食業

## 株式会社 山谷商会



### 会社の特色

クボタ、キセキの農業機械をはじめとして、住宅設備機の販売、修理を行っています。

### 所在地等

#### 株式会社 山谷商会

〒719-1131 岡山県総社市中央二丁目9-26

TEL 0866-92-0747

FAX 0866-93-4683

### 会社概要

事業内容	農業機械 住宅設備の販売、修理
創業設立	大正10年創業
代表者	代表取締役 山谷 晴一
資本金	1,000万円
従業員数	13名
URL	<a href="https://www.yamatani-syokai.jp/">https://www.yamatani-syokai.jp/</a>

### 休日・福利厚生

勤務時間	8:30 ~ 17:30
休日	毎週月曜日と第1、3、5日曜日
休暇	年末年始・GW・夏季・有給休暇・産休・育休あり
社会保険その他制度	各種社会保険完備・退職金制度 資格取得支援制度

### 企業活動の紹介



#### comment

入社した当初はわからないことだらけですが、先輩方が優しくわかりやすく教えてくださいます。お客様のご自宅に訪問させていただいた時などは情報交換ができるので、とても勉強になり、修理などをして喜んでいただけると、とてもやりがいを感じます。事務所やセールスなど関係なく、気さくに話せる環境はとても仕事がしやすく、楽しい職場です。



## 横田運送 有限会社

旅行・運送業 78



### 会社の特色

横田運送は岡山県総社市を拠点に、一般貨物自動車運送事業・利用運送事業・貨物軽自動車運送事業を行う会社です。小さな部品から大きな機械まで多種多様なご要望にもお応えできる様に、人員・車両を共に充実させ安全で快適な物流環境をお届けします。私たちは、お客様から「頼んで良かった」と言われる運送会社を目指し未来に向けて今日も走り続けています。

### 所在地等

#### 横田運送 有限会社

〒719-1133 岡山県総社市中原309-2

本社管理部

〒719-1131 岡山県総社市中央一丁目5-35ふじやビル2F

TEL 0866-94-3355

FAX 0866-92-8668

### 会社概要

事業内容	一般貨物自動車運送事業
創業設立	平成6年3月10日
代表者	代表取締役 横田 耕太郎
資本金	740万円
従業員数	100名(令和5年2月末時点)
URL	<a href="http://www.yokotaunsou.jp/">http://www.yokotaunsou.jp/</a>

### 休日・福利厚生

勤務時間	8:00 ~ 17:00
休日	週休2日
休暇	年末年始・夏季休業、GW、有給休暇・慶忌休暇
社会保険その他制度	社会保険、厚生年金、雇用保険、労災保険

### 企業活動の紹介



#### comment

社員一人一人の個性や多様性を尊重した社風、先輩方も優しく気さくな方が多くアットホームな会社です。免許や資格取得の助成制度があり、入社後に免許を取得した方やスキルアップした方もたくさんいます。運送会社は男性のイメージがありますが、弊社では女性乗務員さんも多数活躍されています。トラック乗務の経験のない方も、入社後に研修期間を設け指導員により丁寧に指導することにより安心して業務に就くことができています。







## 会社の特色

プラスチック黎明期に押出成型技術による家庭用品からスタートした私たちワタナベ工業は、射出成型、そして不織布分野へと時代と共に変化し、革新し続けてきました。私たちはこれからも、従来の技術に加え、新技術への挑戦と共に、もっと便利ら、もっと素敵に暮らしたくなるような、そして人類の未来に向けての革新を求めて進化し続けます。さらに、プラスチックの利用拡大に伴う「マイクロプラスチック」問題に対しても、プラスチック新時代への挑戦として、SDGs(持続可能な開発目標)の取り組みの中で、業界一丸となって達成します。

## 所在地等

### ワタナベ工業 株式会社

〒 719-1175 岡山県総社市清音上中島 2

TEL 0866-94-0221

FAX 0866-93-1847

## 会社概要

事業内容	プラスチック素材の成形加工、不織布の製造販売、家庭用電気製品の製造販売家庭用及びインテリア商品の製造販売
創業設立	昭和 31 年 10 月 18 日
代表者	代表取締役社長 渡辺 祐三
資本金	4,000 万円
年商	51 億円 (前年度実績)
従業員数	192 人
URL	<a href="https://www.watanabe-ind.co.jp/">https://www.watanabe-ind.co.jp/</a>

## 休日・福利厚生

勤務時間	8:30 ~ 17:30 ※休憩 60 分 交替勤務 19:30 ~ 7:30 7:30 ~ 19:30 ※休憩 60 分
休日	土・日曜日・祝日 年間休日 125 日、 年末年始、夏季休暇
休暇	有給休暇 (法令に準ずる) 産前産後 休暇・育児休暇・慶弔休暇
社会保険 その他 の制度	社会保険 (健康・厚生年金、雇用、 労災)、退職金制度、通勤手当、社宅、 独身寮、共済会制度、財形貯蓄制度、 福利厚生倶楽部、制服貸与、永年勤 続表彰、定期健康診断、昼食補助有

## 企業活動の紹介



### comment

プラスチック製品製造のリーディングカンパニーとして、独自の技術と開発力で時代をリード。刻々と変化するニーズにもフレキシブルに応えます。今日、あらゆる産業・生活分野でプラスチックや高分子フィルム製品は欠かせぬ資材となっています。鋼鉄よりねばり強く精密なプラスチック歯車から食器、インテリア建材、合成繊維など、枚挙にいとまがないほど各産業分野に浸透し、私たちの生活そのものを変え続けています。私たちの製品はこれからも、高分子化学の発達に伴うプラスチック新素材・新技術の開発とともに進化し、限らない発展を続けていきます。また、近年叫ばれる「プラスチックの海洋汚染問題」の啓蒙活動にも積極的にに関わり、弊社家庭用製品を通して、プラスチックゴミ削減の注意喚起に努めてまいります。





令和8年3月発行

発行 総社市

産業部 企業誘致商工振興課

総社市中央一丁目1番1号

TEL 0866-92-8276

メール [kigyoyuchi@city.soja.okayama.jp](mailto:kigyoyuchi@city.soja.okayama.jp)