

平成29年度 小児医療費安定化への取り組み

| 項目 | 対象 | 内容 | 実施時期 |
|--------------|--|--|---|
| 小児科医による出張講座 | つどいの広場 (0歳～3歳児の保護者) 保育協議会 幼稚園 | 病気に関する基礎知識や対処法、予防について小児科医が講座を実施 | ●H29.10～H30.3 6回実施予定 |
| 広報そうじゃ掲載 | 住民 | 広報そうじゃ(11月号)に「小児医療費の危機」を掲載 | ●毎月掲載する |
| 保護者への呼びかけ | 小学校の保護者 | 小学校の奉仕作業等に出向いて保護者へ説明 | ●H29.7.6 維新小 ●H29.8.20 総社小 ●H29.8.26 清音小 ●H29.8.27 常盤小 ●H29.9.29 昭和小 ●H29.10.11 阿曾小 ●H29.10.18 総社西小・神在小 11月以降 随時実施予定 |
| | 就学前の保護者 | ・赤ちゃん全戸訪問、育児相談、乳幼児健診にて個別に説明・チラシ配付(会場にポスター掲示) ・つどいの広場等保護者の集まる場にて啓発(チラシ・紙芝居等) | |
| 啓発ポスター掲示依頼 | 市内医療機関 公共施設 | 「総社市の小児医療費支出額が増えています」 | ●H29.11頃 医療機関 歯科医師会加入機関 公共施設 |
| アンケートの実施 | 幼稚園・小学校の保護者 | 小児医療費適正化啓発を兼ねて、保護者の意識調査を実施 | ●11月～12月 |
| 懸垂幕 | 住民 | 市庁舎に掲示 | ●作成中 |
| 勉強会 | 議員・住民 | 小児科医を講師として総社市の小児医療の動向等の講話 | |
| 市ホームページ等への掲載 | 住民 | 小児医療費の推移・適正受診・基本的な生活習慣等を呼びかけ | ●随時実施 |

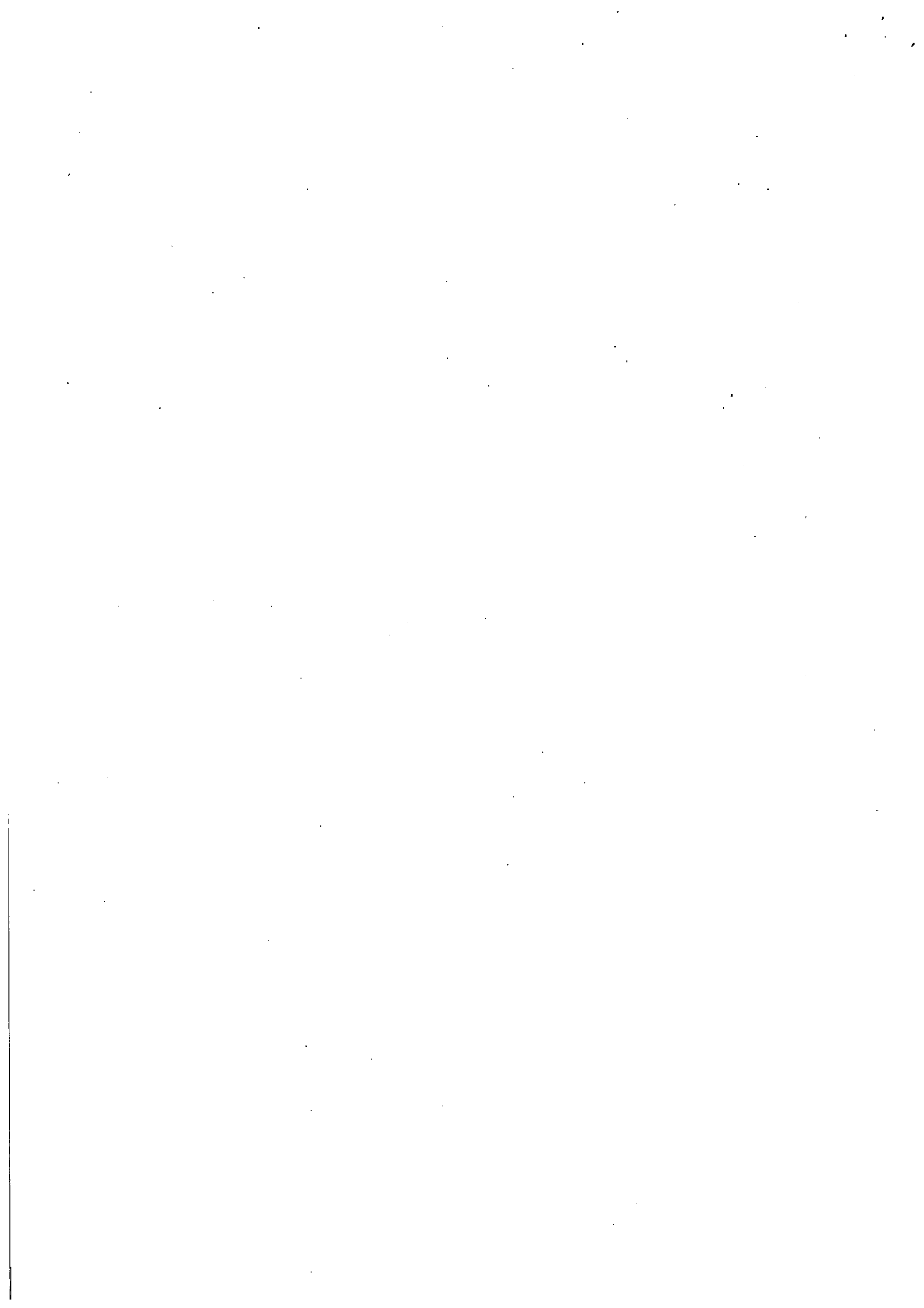

子どもたちを、より健やかに育てましょう！

小児科医による出張講座の申込みについて

幼稚園に通うお子さんをもつお父さんお母さんには、たとえば・・・こんな疑問がありませんか？

- 「かぜ」ってどういう症状のこと？インフルエンザが流行っているけど・・・。
- 熱がある。セキをする。でも元気。なぜだろう？
- 下痢が続いているけど、何を食べさせたらいいのかな？
- 子どもの体調管理には何に気をつけたらいいのだろう？

子どもの急な病気に関する基礎知識や対処法について講座を開きませんか。小児科の先生が幼稚園に出張して、お父さん、お母さん方の疑問にお答えします。

★申し込み★

〔対象者〕 幼稚園に通うお子さんをもつ市内在住のお父さん・お母さん（おじいさん・おばあさんも）（10～30人程度のグループでも可）

〔開催日時〕 原則水曜日または木曜日の13：30～17：00の間で、1回30～60分で日程調整をさせていただきます。講師の都合により、水・木以外でも調整します。

〔会場〕 会場の確保及び会場設営等は幼稚園で行ってください。会場にはプロジェクター・スクリーン・マイク等を用意してください。

〔経費の負担〕 講師の派遣及び配付資料に係る経費は、「子育て王国そうじゃ」まちづくり実行委員会が負担します。

〔申し込み方法〕 こども課子育て支援係へ、開催希望日のおおむね2ヶ月前までに、「小児科医による出張講座申込書」を提出してください。こども課にて講師と日程調整いたします。

〔その他〕 開催のチラシ等をつくるのであれば、「子育て王国そうじゃまちづくり実行委員会事業」の記載をお願いします。

チュッピー



子育て王国

そうじゃ

★おすすめ！！紙芝居「かぜってなあに」★

・「かぜってなあに」という紙芝居を県立大学デザイン科の学生さんが作りました。小児科医高杉先生の監修です。かわいいデザインですが、内容は大人向けの10分程度の紙芝居です。こども課にて貸し出しをしていますので、ちょっとした保護者の集まりなどにご活用ください。

★実践しよう！！「早ね早おき朝ごはん体操」★

【問い合わせ先】 総社市役所 こども課子育て支援係

〒719-1192 総社市中央一丁目1番1号

TEL0866-92-8268

FAX0866-92-8397

主催：「子育て王国そうじゃ」まちづくり実行委員会

共催：総社市教育委員会

紙芝居「かぜってなあに？」

作：岡山県立大学デザイン学部学生 監修：吉備医師会（高杉こどもクリニック）

こども課にて貸し出しをしています。

10分程度の大人向けの紙芝居です。かわいらしいデザインで子どもと一緒に楽しめます。風邪の季節がまたやってきます。みんなで予防するためにもご活用ください。

【申込先】

総社市役所こども課子育て支援係 92-8268

【あらすじ】

登場人物：カバ先生、うさぎのお父さん、お母さん、こども

ある日カバ先生のもとへ、熱を出したこどもを連れてうさぎのお父さん、お母さんがやって来ました。カバ先生は手際よく処置をして、風邪について説明をしてくれます。

病原体にはウイルスと細菌があり、風邪の症状を出すウイルスは200種類以上もあります。インフルエンザウイルスに効くお薬はあるけど、ほとんどのウイルスには効くお薬はありません。中にはワクチンで予防することができるウイルスはあります。などなど……。

紙芝居は同内容で4作品あります。



制度見直し検討ライン 約2億5800万円 (H24年度決算額)

小児医療費無償化制度の危機

市では、子育てにかかる経済的負担の軽減と子どもの健康維持を目的に、小児医療費公費負担制度を実施しています。この小児医療費が、平成28年度は2億6000万円を大幅に超えて過去最高額となりました。今年度も4月から9月まで、昨年度並みに高額で推移しています。このまま増え続けると、市の財政運営に大きな影響を及ぼし、小児医療費無償化制度の見直しを検討することになります。

問い合わせ こども課子育て支援係 (☎8268)

子どもの急な病気に
困ったときは相談を!

小児救急
でんわ相談 #8000

休日、夜間の急な子どもの病気の対処や、病院で診察を受けるか判断に迷った時に、小児科医師や看護師に電話で相談できます。☎086-801-0018でも対応。

かかった場合も軽症ですみます。

感染症から身を守るとともに、



診療時間外に受診すると、通常の診療費用のほかに「時間外加算」が掛かります。やむを得ない場合を除き、時間内に受診するようにしましょう。



同じ病気で次々と病院を変えると、その都度検査や治療がやり直しになります。また、同じ種類の薬が処方されることでの危険性もあります。日頃からかかりつけ医やかかりつけ薬局をもつことが病気を早く治す近道です。



心がけよう適正受診

総社市の

小児医療費支出額が

増えています

～保護者の皆さまへ～

子どもたちが健やかに明るく成長していくことは、みんなの願いです。

残念ながら、平成28年度の総社市小児医療費支出額は過去最高額となり、無償化制度の見直しを検討することとなりました。

お子様の体調が悪いとき、費用を気にすることなく、保険証と小児医療費受給者証だけで受診できるこの制度を守るためにも、受診の前にもう一度考えてみませんか。

小児医療費の推移 (単位：千円)

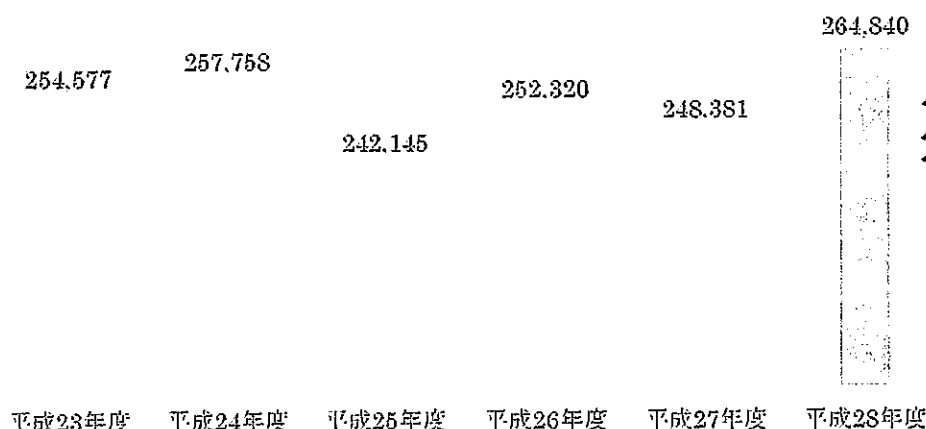

時間内受診を心掛けましょう

診療時間外に受診すると、料金が加算されます。やむを得ない場合を除いて、時間内の受診をお願いします。

「災害共済給付制度」を利用しましょう

保育所(園)・幼稚園・小学校の管理下でケガをしたら、小児医療費受給者証は使用せず「災害共済給付制度」をご利用ください。医療費と見舞金の支給があります。

予防接種をしましょう

感染症から子どもを守るとともに、かかった場合でも軽症ですむことから、おこしは時期に接種しましょう。

子どもの「医療費無償化」を続けるために

～保護者の皆様へ～

総社市では、子育てにかかる経済負担の軽減と子どもの健康維持を目的に、小児医療費公費負担制度を実施しています。この小児医療費が、平成28年度は2億6000万円を大幅に超え、過去最高額となりました。今年度も4月～9月まで、昨年度並みに高額で推移しています。小児医療費がこのまま増え続けると、小児医療費無償化制度の見直しを検討することとなります。

お子様がいつまでも安心して医療が受けられるよう「小児医療費公費負担制度」を維持していきましょう！

小児医療費の推移 (単位:千円)

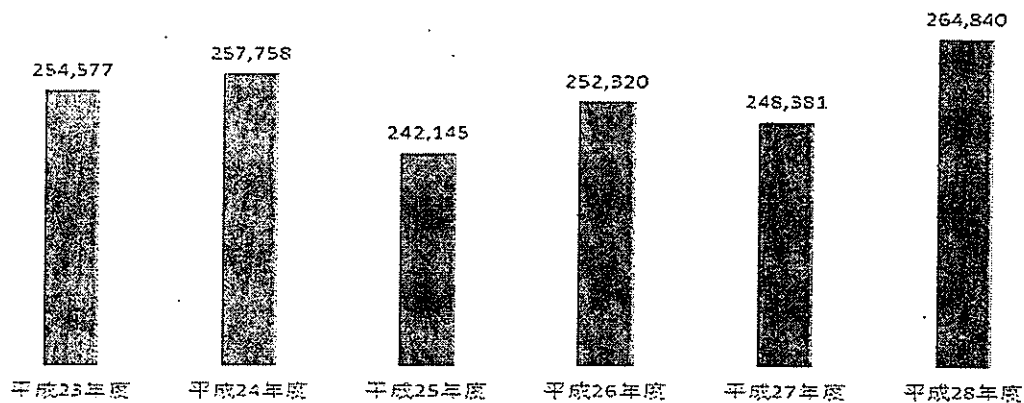

★適正受診を心がけましょう★

1 「はしご受診」はやめましょう

同じ病気で複数の病院にかかる「はしご受診」は転院のたびに初診料や検査費用がかかるだけでなく、診療・検査・薬が重複し、お子様の体の負担も大きくなります。日頃からかかりつけのお医者さんや薬局をもつことが病気を早く治す近道です。

2 診療時間内に受診しましょう

診療時間外に受診すると、通常の診療費用のほかに「時間外加算」がかかります。やむを得ない場合を除き、時間内に受診するようにしましょう。

3 小児救急医療電話相談(#8000)を利用しましょう

お子様の急な発熱など不安な時には、まず専門家に相談してみましょう。小児科医や看護師から、医療機関への受診や症状に応じた適切な対処法などのアドバイスが受けられます。☎086-801-0018でも対応しています。

「はやね・はやおき・あさごはん」で げんきよく
たのしい まいにちを すこしてね

チュッピー



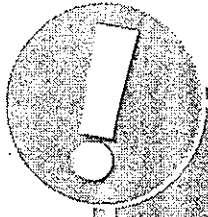

インフルエンザにかからない うつさないために

インフルエンザはふつうの風邪に比べて症状が強く、重症化することが多いのが特徴です。また、感染力が非常に強いいため“インフルエンザにかからない うつさない”対策を心がけましょう。

インフルエンザにかからないためには？

- 人が多く集まる場所から帰ってきたときには手洗い・うがいをしましょう。
- アルコールを含んだ消毒液で手を消毒するのも効果的です。
- 普段からの健康管理も重要です。栄養と睡眠を十分にとり、抵抗力を高めておきましょう。
- 予防接種は発症する可能性を減らし、かかった場合も重症化を防ぎます。

かかってしまったら、気をつけたいこと

～他の人にうつさないことが大切です～

- 感染予防のために、1時間に1回、短時間でも部屋の換気をしましょう。
- せきができるときはマスクを着用しましょう。（せきエチケット！）
- 熱が下がったあとにも、2日程度は他の人にうつす可能性があります。

自宅療養するようにしましょう。参考：厚生労働省「インフルエンザ Q&A」



インフルエンザの出席停止期間

小学校・幼稚園・保育所（園）では
発症後5日、かつ解熱後3日
（小学校は2日）を経過するまで



夜間の急なこどもの病気で
不安なときは

小児救急医療電話相談事業をご利用ください

8 0 0 0

または、

086-801-0018

相談時間

平日 19:00 ~ 翌朝8:00

土日祝
(年末年始) 18:00 ~ 翌朝8:00

小児医療費についてうかがいます。

アンケート
(案)

総社市では、子育てにかかる経済負担の軽減とお子さまの健康維持を目的として、小学校6年生までの通院分と中学校3年生までの入院分のうち、保険診療により保護者が支払うべき自己負担分の全額を公費(税金)で負担し、保護者負担を無償としています。この負担額が、平成28年度は2億6000万円を大幅に超えて過去最高額となりました。平成29年度も4月～9月まで、昨年度並みに高額で推移しています。そこで、この負担額を少しでも抑制できないか検討しています。

この小児医療費公費負担制度についての保護者の皆様のお考えやご要望を把握するためにアンケートを実施することになりました。お手数をおかけしますが、ぜひ、ご協力ください。なお、アンケート中のお子さまは、このアンケートをお持ち帰りになったお子さまを対象にご記入ください。月 日 () までにお子さまを通して学校に回答をご提出くださいますようお願いいたします。

問1 お子さまは、調剤も含め1ヶ月に何回ぐらい医療機関を受診しますか。【〇は1つ】

- | | | |
|---------|----------|----------|
| 1. 1～3回 | 3. 7～9回 | 5. 受診しない |
| 2. 4～6回 | 4. 10回以上 | |

問2 お子さまの「かかりつけ医」を決めていますか。【〇は1つ】

- | | |
|----------|-----------|
| 1. 決めている | 2. 決めていない |
|----------|-----------|

問3 休日夜間の急病時に受診するかどうか迷ったときに利用できる「小児救急医療電話相談(＃8000)」を利用したことがありますか。【〇は1つ】

- | |
|--------------------------|
| 1. 利用したことがある |
| 2. 知っているが利用したことはない(理由:) |
| 3. 知らない |

問3で「3」知らないと回答した方にうかがいます。

→ 問4 「小児救急医療電話相談(＃8000)」を知っていたら利用しますか。【〇は1つ】

- | |
|----------------|
| 1. 利用する |
| 2. 利用しない(理由:) |

問5 お子さまの病気予防として、「手洗い・うがい・歯みがき」「早ね 早おき 朝ごはん」の基本的生活習慣が重要ですが、家庭で実践できていますか。【〇は1つ】

- | | | |
|------------|--------------|---------------|
| 1. 実践できている | 2. おおむねできている | 3. これから実践していく |
|------------|--------------|---------------|

問6 医療機関で発行している「明細書」をご覧になっていますか。【〇は1つ】

- | | |
|---------|----------|
| 1. 見ている | 2. 見ていない |
|---------|----------|

問7 現在、公費による小児医療費無償化の今後のあり方を検討していますが、今のまま維持することで財政負担が増加すれば、その他の子育て支援サービスを廃止、縮小せざるを得ない場合があります。それでも無償化の維持は必要と考えますか。【〇は1つ】

1. 必要である

2. 他のサービスが廃止・縮小するなら見直しもやむを得ない

問7で「2」やむを得ないと回答した方にうかがいます。

▶問8 次のうちどのような見直しが望ましいと考えますか。【〇は2つ選んでください】

1. 資格証に代えて枚数に限りのある受診券（クーポン券）の交付

2. 償還払い制度の採用

※償還払い・・・医療機関で一旦自己負担分を支払い、その後市へ申請し返還を受ける

3. 所得制限の導入

4. 一部負担金の徴収

5. 時間外診療の割増料金を自己負担に

6. 対象年齢の引き下げ

7. その他（ ）

問7で「2」やむを得ないと回答した方にうかがいます。

▶問9 あなたがより充実してほしい子育て支援サービスは何ですか。【〇は3つ選んでください。】

1. 予防接種費用の助成

7. 妊娠から出産までの相談支援の充実

2. 保育所の定員増

8. 病児・病後児保育の充実

3. 保育所入所条件の緩和

9. 保育所の増設・改築

4. 一時預かりサービスの充実

10. 幼稚園の預かり保育の充実

5. 子育て支援センター、つどいの広場等の増設

11. 親子クラブや子育てサロンの活動支援

6. 放課後児童クラブの定員増

12. その他（ ）

最後に 小児医療費公費負担制度に関し、ご意見がございましたら自由にご記入ください。

| |
|--|
| |
| |
| |
| |
| |

ご協力ありがとうございました。

総社市役所 こども課 子育て支援係 TEL 92-8268