

SOJA BRAZILIAN NEWS

JANEIRO/2018-No.94

Boletim Informativo de Soja



PREFEITURA DE SOJA
SETOR DE INTERCÂMBIO INTERNACIONAL
TEL:0866-92-8242
<http://www.city.soja.okayama.jp>
e-mail:jinken-machi@city.soja.okayama.jp

POPULAÇÃO DE SOJA:
68,586
POPULAÇÃO DE ESTRANGEIROS:
1169
DADOS DE 01.12.2017

A
HAPPY
NEW YEAR

NESTA EDIÇÃO

あけましておめでとう
ございます。

HOSPITAIS E CLÍNICAS DENTÁRIAS
O QUE FAZER EM SOJA
VAGAS DE RESIDÊNCIAS MUNICIPAIS
OUTROS

BALCÃO DE CONSULTAS PARA ESTRANGEIROS
De segunda à sexta-feira das 08:30 às 17:15hs
(Consultas específicas, caso haja necessidade reserve horário)
TEL:92-8242

HOSPITAIS E CLÍNICAS DENTÁRIAS

DATA	HOSPITAIS(DOMINGOS & FERIADOS)	
	GERAL	ESPECIALISTA
01月1日	MIYASHITA BYOIN MAKABE TEL95-2860	TAKASUGI CLINIC HIDE TEL94-8839
01月2日	KOURA SEIKEI GEKKA CHUO6CHO-TEL90-2020	SUMIDA BYOIN CHUO3CHO-TEL93-1288
01月3日	PAKKUSOGO CLINIC EKIMAE2CHO-TEL92-3661	J AKISHIJI BYOIN CHUO1CHO TEL93-6555
01月7日	KUNITOMI CLINIC MONDE-TEL92-0255	SHOWA BYOIN MINAGI-TEL99-2762
01月8日	SAKAE CLINIC MAKABE-TEL93-8800	OKA HATTO CLINIC OKATANI-TEL93-3033
01月14日	DOKUTA SUGYU MONDE-TEL92-5771	J AMATTE CLINIC OKATANI TEL-92-9200
01月21日	J AMAMOTO BYOIN MIWA-TEL93-7773	TANIGUCHI LADIES MAKABE -TEL94-3300
01月28日	NAGANO BYOIN SOJA 2CHOME-TEL92-2361	KIYONE CLINIC KIYONE MISU-TEL94-4111
02月4日	WATANABE BYOIN MAKABE-TEL92-7222	HARADA SEIKEIGEKKA HIDE-TEL94-8881

DATA	HOSPITAIS
01月5日	NAGANO BJ OIN-SOJA2CHO-TEL92-2361
01月10日	WATANABE BJ OIN-MAKABE-TEL92-7222
01月12日	NAGANO BJ OIN-SOJA2CHO-TEL92-2361
01月15日	MIJ ASHITA BJ OIN-MAKABE-TEL95-2860
01月17日	SUMIDA BJ OIN-CHUO3CHOME-TEL93-1288
01月19日	NAGANO BJ OIN-SOJA2CHO-TEL92-2361
01月22日	MIJ ASHITA BJ OIN-MAKABE-TEL95-2860
01月24日	PAKKU SOGO CLINIC-EKIMAE2-TEL92-3661
01月26日	NAGANO BJ OIN-SOJA2CHO-TEL92-2361
01月29日	MIJ ASHITA BJ OIN-MAKABE-TEL95-2860
01月31日	IZUMI CLINIC-KODERA-TEL94-5050
02月2日	NAGANO BJ OIN-SOJA2CHO-TEL92-2361



CONSULTAS PEDIÁTRICAS NOTURNAS POR TELEFONE
SEG. A SEX.-19:00 AS 08:00 AM.
SAB., DOM., FERIADOS 18:00 AS 08:00 AM
#8000

ANTES DE SE DIRIGIR A QUALQUER INSTITUIÇÃO MÉDICA, PROCURE SE INFORMAR SOBRE O HORÁRIO DE ATENDIMENTO, EXPLIQUE SOBRE O SEU PROBLEMA E CONFIRME SE PODERÁ SER FEITO UMA CONSULTA. PARA CASOS DE EMERGÊNCIA PEDIÁTRICAS, O ATENDIMENTO NESSES CASOS SÃO REALIZADOS POR CLÍNICOS GERAIS

INSTITUIÇÕES MÉDICAS

MORISHITA BYOIN
EKIMAE 1CHOME TEL. 92-0591

J AKUSHIJI JIKEI
SOJA 1CHOME TEL.92-0146



DATA	CLÍNICAS DENTÁRIAS
01月07日	TAKAGI HAISHA-MAKABE-TEL93-6710
01月14日	HATTORI CLINIC-IIDE-TEL90-0801
01月21日	TANABE HAISHA-CHUO2CHOME-TEL93-6481
01月28日	SHIMIZU HAISHA-CHUO1CHOME-TEL92-1077
02月04日	MUKAE HAISHA-IIDE-TEL31-8500



O QUE FAZER EM SOJA



EVENTOS E ATIVIDADES

2018 SOJA KIBIJI MARATHON

Este ano será celebrado a 10ª. Edição da Soja Kibiji Marathon. Este ano a Soja Kibiji Marathon 2018, acontece no dia 25 de fevereiro de 2018. A cada ano o número de participantes tem aumentado e conta-se com corredores de todo o Japão e também estrangeiros participando dentro de um dos 07 diferentes cursos que a corrida oferece, que são a FURU(42km), HAFU (21km), a de 10kilômetros, 05kilômetros, 03kilômetros divididos em três categorias (Estudantes ginásiais, colegiais e elementares) e últimas duas familiar de 01,5kilômetro e a de 800metros. Enfim temos corridas de diversos tipos e para todos os gostos, onde todos os apaixonados por esportes e de todas as idades possam participar. Para cada tipo de percurso os valores para participação serão variados. Para fazer a inscrição existem duas maneiras, pela internet até o dia 12 de janeiro de 2018 através do site (<http://runnet.jp/>), e inscrição normal até o dia 31 de dezembro de 2017.

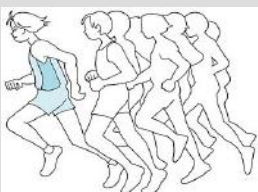

O QUE FAZER ESSE MÊS

RITUAL DO 1º. AMANHACER DO ANO

O amanhacer do 1º. dia do ano é um ritual muito apreciado pelos japoneses, por isso neste dia é de costume que se levantem bem cedo para assistir o primeiro amanhacer do ano. Esse ritual se chama HATSUHINODE. Aqui na cidade de Soja existem alguns pontos para se apreciar esse ritual:

MONTE AKIBASAN

-A partir das 05:30 no Monte Akibasan.

Será distribuído aos visitantes as plaquetas EMAS(plaquetas da sorte para o ano novo) para cada um. Também haverá bebidas quentes. Maiores informações 92-1126

MONTE FUKUJ AMA

-A partir das 6:00 no Monte Fukuyama.

Também será distribuído EMAS (plaquetas da sorte para o ano novo), amazake, etc. Traga o seu próprio copo para poder tomar também o amazake. Maiores informações 92-0355

MONTE KINOMIJOSEKI

-A partir das 06:30 no Monte Kinomijoseki

Para os visitantes que vierem neste dia poderão apreciar o zenzai(caldo de feijão doce japonês), mikan(mexiricas), etc... Maiores informações 96-0521

E outros locais também que realizarão o ritual de hinode. Portanto se alguém tiver a disposição de acordar cedo e quiser ter a experiência de participar de uma das tradições mais antigas na cultura japonesa, fica a dica.

- 4 - VAGAS DE RESIDÊNCIAS MUNICIPAIS PARA O MÊS DE JANEIRO

Para você que procura uma moradia de valor acessível, esta é a sua chance! No mês de Janeiro está disponível duas vagas no Condomínio Asao. Uma vaga para solteiro e também uma vaga para família. Para fazer as inscrições é necessário passar por uma avaliação de documentos e comprovantes de renda de todos os familiares que residirão juntamente com o inscrito, após essa avaliação é feita uma conferência de documentos solicitados e então a pessoa participa juntamente com outras famílias caso houver mais interessados será feito um sorteio pela vaga desejada e uma entrevista. Para fazer a inscrição compareça entre os dias 04 até o dia 15 de Janeiro em horário comercial. Os sorteados já recebem a chave no dia 01 de Fevereiro. Maiores informações na Prefeitura ou pelo telefone: 92-8287 (jap)

OUTROS (Eventos, consultas, etc)

CONSULTAS COM ADVOGADOS JAPONESES GRATUITO

Todos os meses é realizado na prefeitura, consultas gratuitas com advogados japoneses. Lembramos que esse serviço é por meio de reservas, e o advogado que atenderá será japonês. Este mês serão nos dias 7 e 14 de Fevereiro e as reservas serão recebidas a partir do dia 15 de Janeiro. Podem ser feitas por telefone ou pessoalmente. Prefeitura de Soja 2º andar ou pelo telefone 92-8253

Maiores informações Jinken Machizukuri Ka tel 92-8253

FEIRINHA DA PREFEITURA - KAMIGATSUJI NITJO FUREAISHI (28/01 - 7:00-9:00AM)

Nesta feirinha pode-se encontrar produtos agrícolas da cidade de Soja, manufaturas, artes, verduras etc. E para quem tiver interesse de ter um espaço para expôr e vender seus produtos, venha se informar na Prefeitura de Soja, 2º andar Jinken Machizukuri Ka. Para fazer reservas ligue para 92-8242.

CONSULTAS SOBRE APOSENTADORIA JAPONESA GRATUITO

Todos os meses é realizado na prefeitura, consultas gratuitas sobre a previdência japonesa (Kokumin ou Kousei Nenkin). Este serviço é realizado por meio de reservas. Para esse mês acontece no dia 25 de Janeiro e as reservas devem ser feitas até o dia 24 de Janeiro.

O atendimento é das 09:30 as 12:30hrs, no Sogo Fukushi Center em Soja.

Maiores informações Jinken Machizukuri Ka tel 92-8242

