



① 事前キャンプで総社市を訪れたアジアナ・リマ・セザール選手（後列中央）とギニアビサウ共和国の児童養護施設の子どもたち  
 ② 総社市とギニアビサウ共和国の友好関係の証として、同国から届けられたタペストリーと記念品

## ギニアビサウ共和国の子どもたちのために 文房具を集めています

東京 2020 オリンピック開催に伴い、7月にギニアビサウ共和国の選手らが事前キャンプで総社市を訪れました。同国は、後発開発途上国の一つ。多くの人は食料・住居など最低限必要なものだけで生活している状況で、子どもの栄養不良や就学率の低さなどが問題になっています。

市は、同国の子どもたちへの学習援助活動として、文房具の寄付を募集します。家庭に眠る未使用の文房具の寄付にご協力ください。

- 受付対象** 未使用の文房具
- 受付場所** 市役所玄関、各出張所、各公民館
- ※各受付場所に設置してある「ギニアビサウ共和国寄付 BOX」に文房具を入れてください
- 募集期限** 10月29日(金)
- 問い合わせ** スポーツ振興課 (☎② 8367)

### ギニアビサウ共和国ってこんな国

ギニアビサウ共和国は、アフリカ大陸西端部に位置しています。セネガルとギニアに国境が接しています。

- 面積** 3万6125 km<sup>2</sup>（九州地方と同じ程度）
- 人口** 192万人（岡山県は約187万人）
- 首都** ビサウ
- 言語** ポルトガル語

## フードドライブへのご協力ありがとうございました

市では、家庭や事業所で余った食材を生活困窮世帯などに無償で提供するフードドライブ活動に取り組んでいます。



市役所に集まった食料品

7月1日には、市内で独自にフードドライブや食料支援を行ってきた順正学園ボランティアセンターや市社会福祉協議会などの団体をつなぎ、市フードドライブネットワークを構築。この日から29日まで、市役所で総社市フードドライブを実施したところ、1万3660個、総重量で2826.3kgの食品の寄付が集まりました。たくさんのご協力をいただき、ありがとうございました。寄付された食品のうち6割は子どもがいる生活困窮世帯へ、残りの4割は同ネットワークの加盟団体に届けました。

■**問い合わせ** 福祉課生活福祉係 (☎② 8266)

### 10/23<sup>±</sup> フードドライブにご協力ください

ふくしネットそうじゃ・おかやまコープ・市生活困窮支援センターが共同で、フードドライブを実施します。ご協力をお願いします。

- 日時** 10月23日(土)、午前10時から午後1時まで
- 場所** コープ総社東
- 対象食品** ▼賞味期限が1カ月以上残っている ▼常温で保存可能 ▼未開封
- 問い合わせ** 市生活困窮支援センター (☎② 8374、市社会福祉協議会内)

# CASHLESS

## 市役所窓口での交付手数料支払い キャッシュレス決済 使えます

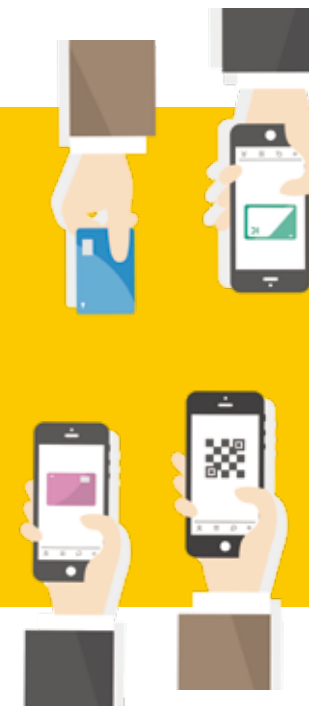

市民課・税務課・各出張所での交付手数料の支払いに、クレジットカード・電子マネー・QRコード決済が利用できるようになりました。

■**問い合わせ** デジタル化推進室 (☎② 8224)

### 対象となる手数料

- 戸籍謄抄本
- 住民票・戸籍附票
- 印鑑証明
- 自動車臨時運行許可証
- 地籍図簿閲覧等
- その他諸証明（身分証明、所得証明、納税証明、住宅用家屋証明など）

### 利用できる窓口

- 市民課
- 税務課
- 各出張所（山手・清音・北・西・昭和）

### 利用上の注意

- マイナンバーカードの再交付など、キャッシュレス決済を利用できないものもあります
- キャッシュレス決済と現金の併用はできません
- キャッシュレス決済をご利用の場合、領収書の代わりに利用控えをお渡しします

### 利用できるキャッシュレス決済の種類

