

138. 市内の公共施設

☆ 総社市役所	〒719-1192	中央一丁目1番1号
(部課名)	(電話番号)	
秘書室	92-8215	
総務部企画課	92-8213, 92-8214	
〃 総務課	92-8218, 92-8220, 92-8222	
〃 財政課	92-8228	
〃 契約管財課	92-8285, 92-8227	
〃 税務課	92-8238, 92-8234, 92-8236, 92-8239	
市民環境部環境課	92-8256, 92-8339, 92-8338	
〃 人権・まちづくり課	92-8242, 92-8249, 92-8253	
〃 市民課	92-8247, 92-8388, 82-8257	
保健福祉部健康づくり課	92-8373, 92-8259	
〃 福祉課	92-8264, 92-8269, 92-8266	
〃 こども課	92-8261, 92-8265, 92-8268	
〃 介護保険課	92-8369, 92-8244, 92-8368	
産業部農林課	92-8271, 92-8273, 92-8296, 92-8297, 92-8298	
〃 商工観光課	92-8276, 92-8277	
〃 企業誘致対策室	92-8279	
建設部地域応援課	92-8293, 92-8286	
〃 土木課	92-8291, 92-8292, 92-8307	
〃 都市計画課	92-8302, 92-8318, 92-8303, 92-8319, 92-8304	
〃 建築住宅課	92-8289, 92-8287	
水道部下水道課	92-8322, 92-8324, 92-8372, 92-8323	
〃 上水道課	92-8329, 92-8326, 92-8328	
会計課	92-8207	
選挙管理委員会事務局	92-8311	
農業委員会事務局	92-8313	
監査事務局	92-8316	
議会事務局	92-8332	
教育委員会庶務課	92-8353	
〃 学校教育課	92-8358	
〃 生涯学習課	92-8362, 92-8366, 92-8367	
〃 文化課	92-8363	

☆ 支 所, 出 張 所

山手支所	〒719-1163	地頭片山17-1	92-1241
清音支所	〒719-1172	清音軽部1135	94-0111
昭和出張所	〒719-1311	美袋1915	99-1101
西出張所	〒710-1203	新本7743	96-0420
北出張所	〒719-1152	見延638	95-8706

☆ 消 防

消防本部	〒719-1155	小寺377	92-8342
消防署	〃	〃	92-8346
〃 昭和出張所	〒719-1311	美袋1915	99-1247
〃 西出張所	〒710-1201	久代2616-3	96-1196

☆ 火 葬 場

市営斎場	〒719-1155	小寺741-1	93-6317
------	-----------	---------	---------

☆ ごみ・し尿処理場

一般廃棄物最終処分場	〒719-1321	下倉3784	99-2130
吉備路クリーンセンター	〒710-1301	倉敷市真備町箭田481	(086) 698-3774
アクアセンター吉備路	〒719-1112	窪木1101	92-1117

☆ 下水処理場

総社下水処理場	〒719-1132	三輪820	93-7860
---------	-----------	-------	---------

☆ 総合文化センター

〒719-1131	中央三丁目1番地102	92-3491
-----------	-------------	---------

☆ 福 祉 施 設

総合福祉センター	〒719-1131	中央一丁目1番3号	92-8555
昭和福祉センター	〒719-1311	美袋1915-4	99-1103
山手福祉センター	〒719-1163	地頭片山150	90-0200
清音福祉センター	〒719-1172	清音軽部1135	92-2400
山手保健センター	〒719-1163	地頭片山143-1	93-9834
福祉作業所	〒719-1156	門田713-1	92-3493
総社ふれあいセンター	〒719-1172	中央六丁目6番101号	93-4980
山手ふれあいセンター	〒719-1163	地頭片山147	93-5518
介護予防拠点施設やすらぎの家	〒719-1133	中原574-1	93-7721
介護予防拠点施設さんあいの家	〒719-1175	清音上中島226-1	93-4511

介護予防拠点施設ひだまりの家

	〒719-1176	清音柿木620-1	93-4512
総社はばたき園	〒719-1155	小寺365	92-2384
シルバー人材センター	〒719-1156	門田717-1	93-9110
老人憩の家 正木荘	〒719-1142	秦350	92-0446
養護老人ホーム清梁園	〒719-1324	原2267	99-0007
特別養護老人ホーム さくばらホーム			
	〒719-1316	日羽454	99-2111
特別養護老人ホーム 三清荘			
	〒719-1104	久米48-1	92-6981
特別養護老人ホーム シルバーセンター		セレーノ総社	
	〒710-1201	久代5127	96-0700
特別養護老人ホーム グリーンアンドリバーホーム			
	〒719-1171	清音三因1074-1	92-4165
特別養護老人ホーム いずみの杜			
	〒719-1155	小寺958	90-0005

☆ 勤労青少年ホーム・働く婦人の家・サンワーク総社

勤労青少年ホーム	〒719-1131	中央三丁目1番地102	92-8371
働く婦人の家	〒719-1131	総社三丁目15番1号	93-1180
サンワーク総社	〒719-1134	真壁661-1	93-8807

☆ 図書館

図書館	〒719-1131	中央三丁目10番地103	93-4422
視聴覚ライブラリー	〃	〃	〃

☆ 郷土館

まちかど郷土館	〒719-1126	総社二丁目17番33号	93-9211
---------	-----------	-------------	---------

☆ 隣保館

上林会館	〒719-1123	上林303-1	93-0812
------	-----------	---------	---------

☆ 集会所

常盤集会所	〒719-1132	三輪1256-1	93-5810
-------	-----------	----------	---------

☆ 観光

国民宿舎 サンロード吉備路			
	〒719-1124	三須825-1	90-0550
吉備路もてなしの館	〒719-1161	宿418	94-1048
鬼城山ビクターセンター	〒719-1105	黒尾1101-2	99-8566

☆ 生活改善センター

下倉生活改善センター 〒719-1321 下倉1338-3

☆ 公民館

中央公民館	〒719-1131	中央三丁目1番地102	92-3491
東公民館	〒719-1113	南溝手477-7	93-2995
西公民館	〒719-1142	秦350	92-0446
昭和公民館	〒719-1311	美袋1915-4	99-1103
中央公民館総社分館	〒719-1126	総社二丁目18番18号	—
〃 総社北分館	〒719-1155	小寺1281-1	—
〃 浅尾分館	〒719-1156	門田956-1	—
〃 常盤分館	〒719-1132	三輪821	—
〃 池田分館	〒719-1152	見延638	95-8706
東公民館 三須分館	〒719-1123	上林303-1	—
〃 服部分館	〒719-1113	南溝手265-13	—
〃 阿曾分館	〒719-1113	西阿曾1234-5	—
西公民館 秦分館	〒719-1142	秦3465-1	—
〃 神在分館	〒719-1144	富原903-1	—
久代分館	〒710-1201	久代4416	—
山田分館	〒710-1202	山田203-2	—
新本分館	〒710-1203	新本7743	—
昭和公民館日美分館	〒719-1311	美袋1915-4	99-1103
〃 水内分館	〒719-1324	原2167-1	—
〃 下倉分館	〒719-1321	下倉1338-3	—
〃 富山分館	〒719-1312	種井1877-3	—
山手公民館	〒719-1162	岡谷151-1	93-1241
清音公民館	〒719-1172	清音軽部684-1	94-0131
きよね夢てらす	〒719-1172	清音軽部666-6	92-0355

☆ 青少年育成センター

青少年育成センター 〒719-1131 中央三丁目1番地102 93-4713

☆ 体育施設

スポーツセンター	〒719-1132	三輪1300	93-2100
武道館	〒719-1134	真壁423-1	92-6330
総社北公園	〒719-1115	福井1200	94-3434
山手スポーツ広場	〒719-1161	宿1778-1	93-8008
清音ふるさとふれあい広場	〒719-1171	清音三因1017-4	94-3030

☆ 教育集会所

中原会館	〒719-1133	中原1005-6	93-5190
長良文化センター	〒719-1111	長良336	93-5653

☆ 保育所

総社保育所	〒719-1154	井尻野1717-4	92-3655
清音保育園	〒719-1172	清音軽部762	94-0104
中央保育所	〒719-1132	真壁737-3	92-0975
ひかり保育園	〒719-1123	上林763-2	92-4889
第二ひかり保育園	〒719-1125	真壁162-1	92-4881
第三ひかり保育園	〒719-1132	三輪1102-1	92-4885
すみれ保育園	〒719-1125	井手979-1	92-3832
すずらん保育園	〒719-1142	秦2947	95-8517
第二すずらん保育園	〒719-1142	秦380-2	93-4265
みどり保育園	〒719-1126	総社1295-14	93-6057
山手保育園	〒719-1162	岡谷201-3	93-4858
あのね保育園	〒719-1134	真壁795-1	93-0802
スマイル保育園	〒719-1155	小寺487	92-1110
太陽保育園	〒719-1113	南溝手277-1	92-6985

☆ 幼稚園

総社幼稚園	〒719-1126	総社二丁目17番15号	93-4303
井尻野幼稚園	〒719-1154	井尻野1778-2	92-0609
総社南幼稚園	〒719-1131	中央三丁目9番地101	93-5280
総社北幼稚園	〒719-1106	泉1-192	93-2205
常盤幼稚園	〒719-1132	三輪773-1	92-4408
三須幼稚園	〒719-1123	上林303-1	92-0426
服部幼稚園	〒719-1112	窪木885-5	92-0323
阿曾幼稚園	〒719-1103	西阿曾141	99-9130
池田幼稚園	〒719-1152	見延1712-10	95-8127
秦幼稚園	〒719-1142	秦2815-2	95-8930
神在幼稚園	〒719-1144	富原422	93-0687
久代幼稚園	〒710-1201	久代4584	96-0423
山田幼稚園	〒710-1202	山田201	96-0927
新本幼稚園	〒710-1203	新本7274	96-0928
昭和幼稚園	〒719-1311	美袋234-2	99-1305
維新幼稚園	〒719-1324	原2257-1	99-1310
山手幼稚園	〒719-1162	岡谷627	92-0581
清音幼稚園	〒719-1172	清音軽部762	94-0042

☆ 小 学 校

総社小学校	〒719-1126	総社三丁目13番1号	92-0040
総社中央小学校	〒719-1156	門田959	93-6067
総社北小学校	〒719-1106	泉2-2	94-0350
常盤小学校	〒719-1132	三輪926	92-4407
総社東小学校	〒719-1113	南溝手480	92-4891
阿曾小学校	〒719-1103	西阿曾207-1	99-9100
池田小学校	〒719-1152	見延699	95-8092
秦小学校	〒719-1142	秦2815-2	95-8400
神在小学校	〒719-1144	富原422	92-4492
総社西小学校	〒719-1201	久代4386-2	96-0314
新本小学校	〒710-1203	新本7288	96-0437
昭和小学校	〒719-1311	美袋207	99-1027
維新小学校	〒719-1324	原2229-1	99-1301
山手小学校	〒719-1162	岡谷607-2	93-5005
清音小学校	〒719-1172	清音軽部666-1	94-0103

☆ 中 学 校

総社中学校	〒719-1142	秦540	92-0936
昭和中学校	〒719-1311	美袋1636	99-1020
総社西中学校	〒719-1136	駅前一丁目10番1号	92-0317
総社東中学校	〒719-1125	井手565	92-0073

☆ 高 等 学 校

県立総社高等学校	〒719-1126	総社三丁目9番1号	93-0891
〃 総社南高等学校	〒719-1132	三輪626-1	93-6811

☆ 大 学

岡山県立大学	〒719-1112	窪木111	94-2111
--------	-----------	-------	---------

☆ 学 校 給 食 セ ン タ ー

総社西学校給食共同調理場	〒719-1142	秦2730-1	95-8890
総社東学校給食共同調理場	〒719-1126	総社1586-1	92-2616

☆ 警 察

総社警察署	〒719-1134	真壁426-1	94-0110
-------	-----------	---------	---------

☆ 郵 便 局

総社郵便局	〒719-1126	総社一丁目1番45号	92-0460
豪溪郵便局	〒719-1153	穴粟199-2	95-8200
新本郵便局	〒710-1203	新本8513-2	96-0300
美袋郵便局	〒719-1311	美袋1824-6	99-1000
常盤郵便局	〒719-1134	真壁996-5	92-2992
服部郵便局	〒719-1113	南溝手450-5	92-2991
阿曾郵便局	〒719-1103	西阿曾192-8	99-9330
秦郵便局	〒719-1142	秦392-4	92-2995
山手郵便局	〒719-1163	地頭片山63-3	92-2990
清音郵便局	〒719-1172	清音軽部680-2	94-0356
総社泉簡易郵便局	〒719-1106	泉1-225	93-7777

☆ 駅

清音駅	〒719-1175	清音上中島185-2	94-0102
総社駅	〒719-1136	駅前一丁目1番1号	92-0242
豪溪駅（無人駅）		穴粟	—
日羽駅（ " ）		日羽	—
美袋駅	〒719-1311	美袋1924-2	99-1029
東総社駅	〒719-1126	総社二丁目21番1号	99-0019
服部駅（無人駅）		北溝手	—

☆ そ の 他

ハローワーク総社	〒719-1131	中央三丁目15番地111	92-6001
----------	-----------	--------------	---------

139. 市内の郵便番号

総社市役所	719-1192 (住所不要)		
以下に掲載がない場合	719-1100		
ア 赤 浜	719-1121	ソ 総 社	719-1126
イ 井 尻 野	719-1154	タ 種 井	719-1312
泉	719-1106	チ 中 央	719-1131
井 手	719-1125	ト 富 原	719-1144
ウ 宇 山	719-1315	ナ 中 尾	719-1323
エ 駅 前	719-1136	中 原	719-1133
オ 岡 谷	719-1162	長 良	719-1111
奥 坂	719-1101	ニ 西 阿 曾	719-1103
刑 部	719-1116	西 郡	719-1164
カ 影	719-1322	西 坂 台	719-1165
金 井 戸	719-1114	ノ 延 原	719-1314
上 林	719-1123	ハ 秦	719-1142
上 原	719-1143	原	719-1324
キ 北 溝 手	719-1117	ヒ 東 阿 曾	719-1102
清 音 柿 木	719-1176	日 羽	719-1316
清 音 上 中 島	719-1175	フ 福 井	719-1115
清 音 軽 部	719-1172	福 谷	719-1141
清 音 黒 田	719-1173	マ 真 壁	719-1134
清 音 古 地	719-1174	真 槇 谷	719-1151
清 音 三 因	719-1171	ミ 三 須	719-1124
ク 久 代	710-1201	溝 口	719-1135
窪 木	719-1112	美 袋	719-1311
久 米	719-1104	南 溝 手	719-1113
黒 尾	719-1105	見 延	719-1152
ケ 稿	719-1313	三 輪	719-1132
コ 小 寺	719-1155	モ 門 田	719-1156
シ 宍 粟	719-1153	ヤ 八 代	719-1146
下 倉	719-1321	山 田	710-1202
下 林	719-1122		
地 頭 片 山	719-1163		
下 原	719-1145		
宿	719-1161		
新 本	710-1203		

140. 行政機構図(平成23年4月1日現在)

【6部2支所22課室】

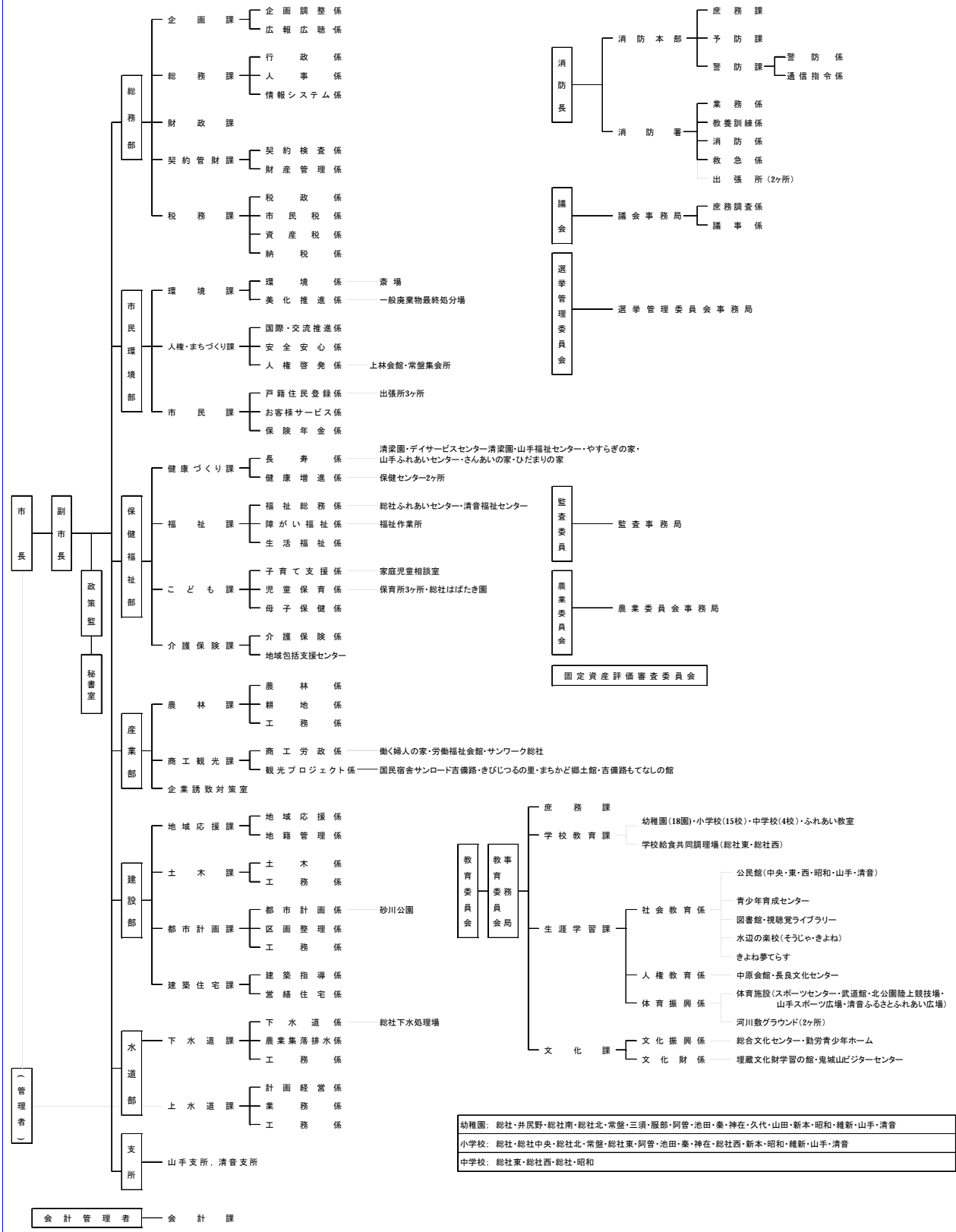

141. 指定文化財の状況

(平成23年4月1日現在)

指定別	指定種別	指定年月日	件名	時代	所在地
国 指 定 文 化 財	建造物	S 2. 4. 25	宝福寺三重塔	室町	井尻野
	〃	S 55. 12. 18	備中国分寺五重塔	江戸	上林
	絵画	M 34. 8. 2	絹本著色地藏菩薩像	室町	井尻野
	〃	M 34. 8. 2	絹本著色十王像	室町	井尻野
	工芸・考古	S 48. 6. 6	直刀	奈良	総社
	無形民俗文化財	S 54. 2. 3	備中神楽	—	—
	史跡	T 10. 3. 3	作山古墳	古墳	三須
	〃	T 11. 10. 12	備中国分尼寺跡	奈良	上林
	〃	S 43. 2. 15	こうもり塚古墳	古墳	上林
	〃	S 43. 2. 15	備中国分寺跡	奈良	上林
	〃	S 61. 3. 25	鬼城山	古代	黒尾・奥坂
	〃	S 11. 12. 16	福山城跡	南北朝	西郡
名勝	T 12. 3. 7	豪溪	—	慎谷	
国 登 録 有 形 文 化 財	建造物(土木)	H 14. 2. 14	井風呂谷川砂防三号堰堤	明治～昭和	見延
	建造物(建築物)	H 16. 6. 9	天仲院本堂	江戸	井尻野
	建造物(建築物)	H 18. 3. 2	総社市まちかど郷土館 (旧総社警察署)	明治	総社2丁目
	建造物(建築物)	H 19. 10. 2	旧山手村役場	明治	上林
	建造物(建築物)	H 19. 10. 2	旧松井家住宅主屋	江戸	上林
	建造物(建築物)	H 20. 3. 7	JR美袋駅駅舎	大正	美袋
	建造物(建築物)	H 21. 1. 8 4. 28	宝福寺建造物群 (方丈・庫裏・仏殿など24件)	江戸～	井尻野
県 指 定 文 化 財	建造物	S 49. 5. 31	備中国分寺跡建物群 (庫裏・裏書院・経蔵)	江戸	上林
	石造美術	S 30. 7. 19	岩屋の皇の墓	南北朝	奥坂
	〃	S 34. 1. 13	大覚大僧正題目石	南北朝	清音軽部
	〃	S 34. 3. 27	磨崖仏	室町	下原
	彫刻	S 30. 7. 19	木造薬師如来坐像	平安	三須
	〃	S 30. 7. 19	木造地藏菩薩立像	鎌倉	上林
	工芸・考古	S 34. 3. 27	梵鐘	室町	井尻野
	〃	H 3. 4. 5	「矢田部首人足」銘?	奈良	新本
	古文書	H 23. 3. 4	宝福寺文書	南北朝～江戸	井尻野
	無形民俗文化財	S 60. 4. 2	新本両国司神社の赤米の神饌	—	新本
	史跡	S 34. 3. 27	秦麿寺	飛鳥	秦
	〃	S 39. 5. 6	宮山墳墓群	弥生	三輪
	〃	S 39. 12. 2	宮山天望古墳	古墳	三輪
	〃	S 61. 4. 4	江崎古墳	古墳	上林
	〃	S 62. 4. 3	栢寺麿寺跡	白鳳	南溝手
〃	H 12. 3. 28	宝福寺	鎌倉～明治	井尻野	
天然記念物	S 47. 12. 9	角力取山の太松	樹齢約450年	岡谷	

指定別	指定種別	指定年月日	件名	時代	所在地
市 指 定 文 化 財	絵画彫刻	H 6. 10. 24	絹本著色仏涅槃図	南北朝	井尻野
	"	S 34. 7. 3	木造聖観音菩薩立像	平安	山田
	"	S 34. 7. 3	木造不動明王立像	鎌倉	山田
	"	S 34. 7. 3	木造毘沙門天立像	南北朝	山田
	"	S 46. 5. 25	木造薬師如来坐像	南北朝	種井
	"	S 46. 5. 25	木造毘沙門天立像	南北朝	種井
	石造美術	S 46. 5. 25	四世高先和尚の墓石	室町	影
	"	H 7. 12. 13	藤原為貞宝篋印塔	鎌倉	清音柿木
	"	H 11. 4. 28	種子十三仏(穴観音)	室町	奥坂
	工芸・考古	S 39. 5. 27	鬼の釜	—	黒尾
	"	S 46. 5. 25	厨子	江戸	種井
	"	H 9. 9. 17	扁額	昭和	清音軽部
	史跡	S 34. 7. 3	佐野山古墳	古墳	井尻野
	"	S 40. 1. 20	古川古松軒の墓	江戸	新本
	"	S 40. 1. 20	増弁入定地	江戸	上林
	"	S 40. 7. 2	義民埋葬地	江戸	新本
	"	S 41. 4. 14	若水山古墳群	古墳	原
	"	S 41. 4. 14	日羽大塚古墳	古墳	日羽
	"	S 41. 4. 14	下村経塚	平安	下倉
	"	S 41. 4. 14	美袋本陣跡	江戸	美袋
	"	S 46. 3. 20	角力取山古墳	古墳	岡谷
	"	S 46. 3. 20	宿寺山古墳	古墳	宿
	"	S 46. 3. 20	赤坂龍塚古墳	古墳	岡谷
	"	S 46. 3. 20	道満塚古墳	古墳	地頭片山
	"	S 46. 3. 20	一里塚跡	江戸	西郡
	"	S 46. 4. 1	ケンギョウ田遺跡	縄文～弥生	日羽
	"	S 50. 2. 3	幸山城跡	鎌倉～安土桃山	西郡
	"	S 55. 1. 14	鬼ノ身城跡	南北朝～安土桃山	山田
	"	S 58. 3. 10	伝備中国府跡	平安	金井戸
	"	H 6. 10. 24	総社跡	平安	総社
	"	H 7. 12. 13	峠1・2・3号墳(歴史広場)	古墳	清音三因
	"	H 11. 4. 28	経山城跡	戦国～安土桃山	黒尾
	"	H 16. 10. 13	三因古墳群	古墳	清音三因
	"	H 23. 6. 23	一丁ぐろ古墳群	古墳	秦
	天然記念物	S 40. 7. 2	いぶき(正眼寺)	樹齢約500年	東阿曾
	"	S 41. 4. 14	作原の椋の古木	樹齢約500年	日羽
"	S 46. 4. 1	草田八幡宮の社叢	—	下倉	
"	S 55. 1. 14	滝山のカゴノキ	樹齢約500年	中尾	
"	H 7. 12. 13	いぶき(八幡神社)	樹齢約300年	清音軽部	
"	H 7. 12. 13	むくろじ(2本)	樹齢約300年	清音軽部	
"	H 7. 12. 13	なぎ	—	清音柿木	
"	H 20. 6. 23	美袋八幡神社のラカンマキ	樹齢約280年	美袋	