

消防総務

General Administration Division

総社市消防の概要 《一目統計》

H26.4.1

| | |
|----------|----------------------------|
| ◎ 管 轄 | 総社市 |
| ◎ 人 口 | 67, 731人 |
| ◎ 世 帯 | 25, 452世帯 |
| ◎ 面 積 | 212. 00 km ² |
| ◎ 消防予算 | 1, 171, 893千円(H25年度当初) |
| ◎ 機 構 | 1本部(3課), 1署, 2出張所 |
| ◎ 職 員 数 | 105人(実員) |
| ◎ 団 員 数 | 990人(内女性27人)(実員) |
| ◎ 消防水利 | 消火栓 1, 233 基 防火水槽 326 基 |
| ◎ 火災件数 | 26件 (H25年中) |
| ◎ 救急出動件数 | 2, 675件 (H25年中) |
| ◎ 救助出動件数 | 41件 (H25年中) |

管轄区域内地区別世帯数・人口・面積

H26.4.1

| 区分 地区 | 世帯数 | 人口 | 面積 (km ²) | 備考 |
|----------|--------|--------|-----------------------|--|
| 合計 | 25,452 | 67,731 | 212.00 | |
| 住居表示地区 | 3,471 | 7,898 | | |
| 総社 | 6,344 | 16,461 | | M29.2.26町制 S29.3.31市制 |
| 常盤 | 3,648 | 9,648 | | S29.3.31総社町と合併 |
| 三須 | 1,085 | 3,004 | | S29.3.1 " |
| 服部 | 777 | 2,250 | | S26.4.1 " |
| 阿曾 | 1,017 | 2,810 | | S29.3.31 " |
| 池田 | 538 | 1,398 | | " " |
| 秦 | 694 | 2,083 | | S29.3.1 " |
| 神在 | 712 | 2,190 | | S26.4.1 " |
| 久代 | 1,267 | 3,609 | | S29.3.31 " |
| 山田 | 274 | 781 | | " " |
| 新本 | 560 | 1,591 | | " " |
| 日美 | 636 | 1,624 | | <div style="display: flex; align-items: center;"> <div style="border-left: 1px solid black; border-right: 1px solid black; border-bottom: 1px solid black; width: 20px; height: 100%; margin-right: 10px;"></div> <div style="border-bottom: 1px solid black; width: 100%; padding: 5px;">S27.4.1 合併により町制</div> <div style="border-bottom: 1px solid black; width: 100%; padding: 5px;">S47.4.22 総社市と合併</div> </div> |
| 水内 | 404 | 974 | | |
| 下倉 | 241 | 605 | | |
| 富山 | 138 | 295 | | |
| 山手 | 1,548 | 4,775 | | H17.3.22総社市と合併 |
| 清音 | 2,098 | 5,735 | | " " |

1 機 構

平成26年4月1日現在

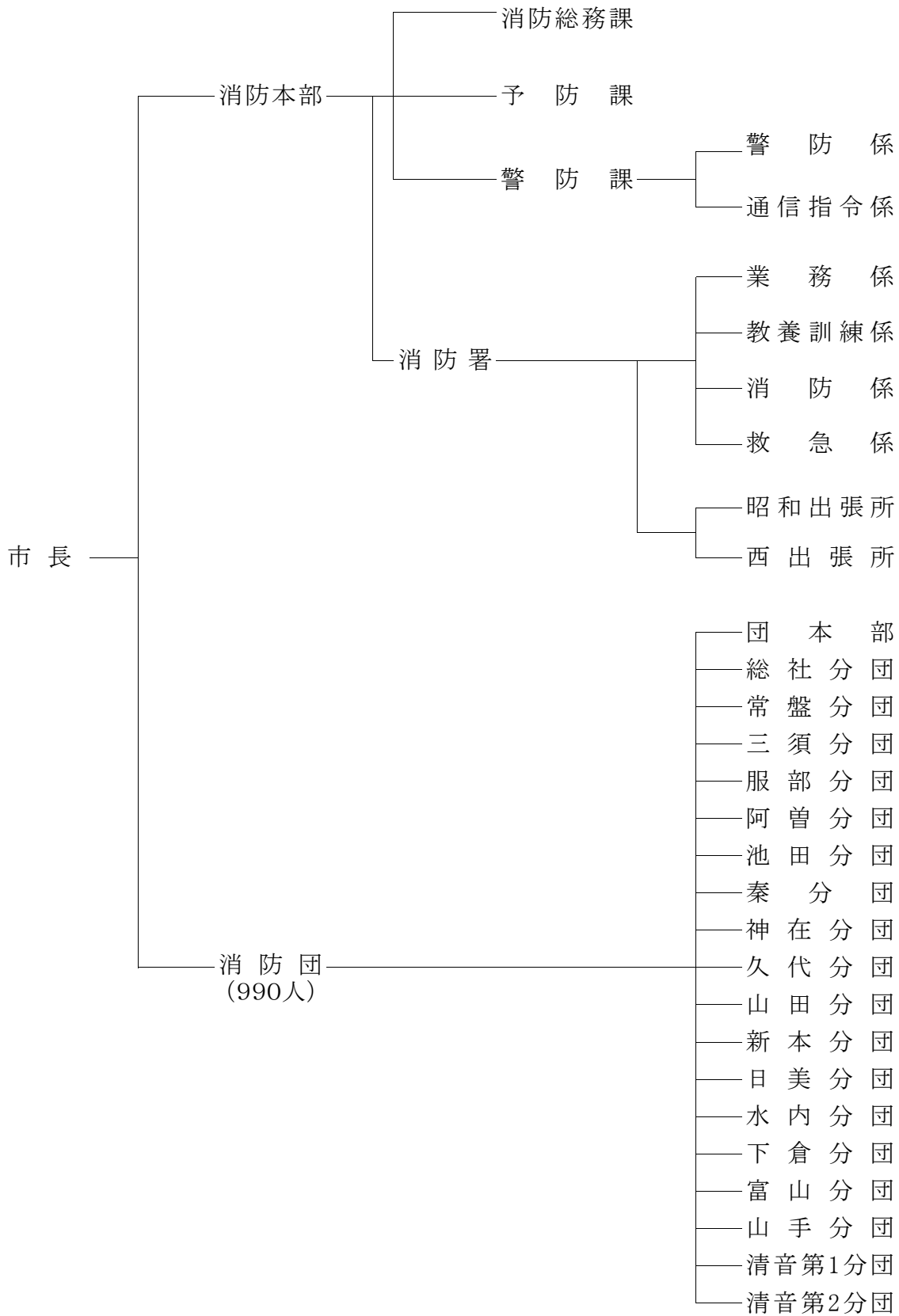

(1) 歴代消防長

| 歴代 | 氏名 | 就任期間 |
|----|--------|---------------------------|
| 1 | 蜂谷 堅 | 昭和37年 6月 1日 ~ 昭和37年10月 5日 |
| 2 | 宮本 義亮 | 昭和37年10月 6日 ~ 昭和39年10月14日 |
| 3 | 小池 祥一 | 昭和39年10月15日 ~ 昭和42年 4月16日 |
| 4 | 宮本 義亮 | 昭和42年 4月17日 ~ 昭和45年12月23日 |
| 5 | 多田 五郎 | 昭和45年12月24日 ~ 昭和49年 1月29日 |
| 6 | 林 徹 | 昭和49年 1月30日 ~ 昭和49年 7月11日 |
| 7 | 木口 智 | 昭和49年 7月12日 ~ 昭和50年 3月31日 |
| 8 | 川上 雄一 | 昭和50年 4月 1日 ~ 昭和51年 3月31日 |
| 9 | 岩佐 信夫 | 昭和51年 4月 1日 ~ 昭和53年 5月 9日 |
| 10 | 木下 美知夫 | 昭和53年 5月10日 ~ 昭和55年 3月31日 |
| 11 | 薬師寺 憲 | 昭和55年 4月 1日 ~ 昭和60年 3月31日 |
| 12 | 高原 道雄 | 昭和60年 4月 1日 ~ 昭和63年 3月31日 |
| 13 | 小西 英二 | 昭和63年 4月 1日 ~ 平成 4年 3月31日 |
| 14 | 平田 宗次 | 平成 4年 4月 1日 ~ 平成 7年 3月31日 |
| 15 | 加藤 琢士 | 平成 7年 4月 1日 ~ 平成 9年 3月31日 |
| 16 | 秋山 敬三 | 平成 9年 4月 1日 ~ 平成11年 3月31日 |
| 17 | 秋山 利行 | 平成11年 4月 1日 ~ 平成13年 3月31日 |
| 18 | 高田 稔 | 平成13年 4月 1日 ~ 平成16年 3月31日 |
| 19 | 藤岡 徹 | 平成16年 4月 1日 ~ 平成18年 3月31日 |
| 20 | 塚本 和男 | 平成18年 4月 1日 ~ 平成20年 3月31日 |
| 21 | 大角 洋二 | 平成20年 4月 1日 ~ 平成22年 3月31日 |
| 22 | 栢野 豪 | 平成22年 4月 1日 ~ 平成23年 3月31日 |
| 23 | 関 攝夫 | 平成23年 4月 1日 ~ 平成26年 3月31日 |
| 24 | 佐田 明 | 平成26年 4月 1日 ~ |

(2) 歴代消防団長

| 歴代 | 氏名 | 就任期間 |
|----|-------|---------------------------|
| 1 | 角野 要平 | 昭和29年 4月 1日 ~ 昭和42年 3月23日 |
| 2 | 松永 弘 | 昭和42年 5月11日 ~ 昭和48年 3月31日 |
| 3 | 榎枝 利道 | 昭和48年 4月 1日 ~ 昭和57年 1月12日 |
| 4 | 高見 章郎 | 昭和57年 2月 4日 ~ 平成13年 3月31日 |
| 5 | 大月 亮 | 平成13年 4月 1日 ~ |

2 消防総務課 事務分掌

- (1) 公印の管理に関すること。
- (2) 条例, 規則及び規程その他例規に関すること。
- (3) 文書の收受, 発送, 記録の整理及び保存に関すること。
- (4) 消防行政の総合調整及び管理運営の調査研究に関すること。
- (5) 交際及び渉外に関すること。
- (6) 職員の配置, 任免, 分限, 懲戒, 服務及び表彰その他身分に関すること。
- (7) 職員の給与に関すること。
- (8) 職員の勤務及び研修に関すること。
- (9) 職員の公務災害補償に関すること。
- (10) 消防賞じゅつ金に関すること。
- (11) 職員の福利厚生及び健康管理に関すること。
- (12) 消防予算の経理に関すること。
- (13) 物品の購入, 修繕及び出納管理に関すること。
- (14) 消防財産の維持管理に関すること。
- (15) 消防年報の編集及び発行に関すること。
- (16) 儀式及び表彰に関すること。
- (17) 事務引継及び事務報告に関すること。
- (18) 消防団員の任免, 服務及び賞罰その他身分に関すること。
- (19) 消防団員の公務災害及び退職報償に関すること。
- (20) 消防団員の福祉共済に関すること。
- (21) 消防団員の教養訓練の計画に関すること。
- (22) 消防団員の諸手当及び貸与品に関すること。
- (23) 消防団員の表彰の具申に関すること。
- (24) 消防団機械器具の配置に関すること。
- (25) 消防団機械器具の総括, 管理に関すること。
- (26) 消防団車両等の燃料に関すること。
- (27) 消防団との連絡調整に関すること。
- (28) その他消防団に関すること。
- (29) 消防長の特命に関すること。
- (30) 本部の庶務及び本部内の連絡調整に関すること。
- (31) 他の課に属しない事務に関すること。

3 消防力の現況

(1) 消防力の基準と現有比較

人口 67,731人

H26.4.1

| 区 | 分 | 基準数 | 現有数 | 過不足 |
|-----------------------|----------|-------------|-------------|------|
| 署 | 所の数 | 3 | 3 | — |
| 車 両 関 係 | 消防ポンプ自動車 | 5 | 5 | — |
| | はしご自動車 | 1 | 1 | — |
| | 化学自動車 | 1 | 1 | — |
| | 指揮車 | 2 | 2 | — |
| | 特殊車等 | 2 | 2 | — |
| | 救助工作車 | 1 | 1 | — |
| | 救急自動車 | 4 | 6(1) | 2(1) |
| 搭 乗 員 関 係 | 消防ポンプ自動車 | } 乗り換え運用 84 | } 乗り換え運用 80 | |
| | はしご自動車 | | | |
| | 化学消防自動車 | | | |
| | 指揮車 | | | |
| | 救助工作車 | 15 | | |
| | 救急自動車 | 36 | | |
| | 警防要員計 | 135 | | |
| 通 | 信員 | 4 | 6 | 2 |
| 予 | 防要員 | 11 | 6 | △ 5 |
| そ | の他の消防要員 | 11 | 12 | 1 |
| 消 | 防吏員総数 | 161 | 104 | △ 57 |

※岡山県への出向者は消防吏員総数に含まない。()は予備車

(2) 現有消防力の負担状況

| 区 | 分 | 人口 | 世帯 | 面積 (k m ²) |
|------------------|---|-----------|----------|------------------------|
| | | 67,731 | 25,452 | 212.00 |
| 消防職員 1人当り (104人) | | 651.26 | 244.73 | 2.04 |
| 消防車 1台当り (5台) | | 13,546.20 | 5,090.40 | 42.40 |
| 救急車 1台当り (5台) | | 13,546.20 | 5,090.40 | 42.40 |

4 消防職員

(1) 配置状況

H26.4.1

| 階 級 区 分 | | 総 数 | 消 防 監 | 消 防 司 令 長 | 消 防 司 令 | 消 防 司 令 補 | 消 防 士 長 | 消 防 副 士 長 | 消 防 士 | |
|------------------|-----------------------|-------------|-------------|-----------------------|------------------|-----------------------|------------------|-----------------------|-------------|---------|
| | | | | | | | | | | 階級別規定なし |
| 定 員 | | 124 | | | | | | | | |
| 実 員 | | 105 | 1 | 12 | 7 | 39 | 13 | 11 | 22 | |
| 消 防 本 部 | 消 防 長 | 1 | 1 | | | | | | | |
| | 次 長 | 2 | | 2 | | | | | | |
| | 消 防 総 務 課 | 課 長 | (1) | | (1) | | | | | |
| | | 主 幹 | 1 | | 1 | | | | | |
| | | 課 長 補 佐 | 0 | | | | | | | |
| | | 担 当 員 | 6 | | | | 4 | 1 | | 1 |
| | | 予 防 課 | 課 長 | 1 | | 1 | | | | |
| | | 主 幹 | 1 | | 1 | | | | | |
| | | 課 長 補 佐 | 0 | | | | | | | |
| | | 担 当 員 | 4 | | | | 2 | 2 | | |
| | 警 防 課 | 課 長 | 1 | | 1 | | | | | |
| | | 主 幹 | 1 | | 1 | | | | | |
| | | 課 長 補 佐 | 2 | | | 2 | | | | |
| | | 警 防 係 | 2 | | | | 2 | | | |
| | 通 信 指 令 係 | 4 | | | | 2 | | 1 | 1 | |
| 小 計 | | 26(1) | 1 | 7(1) | 2 | 10 | 3 | 1 | 2 | |
| 消 防 署 | 署 長 | (1) | | (1) | | | | | | |
| | 署 長 代 理 | 1 | | 1 | | | | | | |
| | 副 署 長 | 2 | | 2 | | | | | | |
| | 主 幹 | 4 | | | 4 | | | | | |
| | 業 務 係 | 10 | | | | 4 | 1 | 1 | 4 | |
| | 教 養 訓 練 係 | 10 | | | | 5 | 1 | 2 | 2 | |
| | 消 防 係 | 10 | | | | 4 | 1 | 2 | 3 | |
| | 救 急 係 | 10 | | | | 5 | 2 | 1 | 2 | |
| | 昭 和 出 張 所 | 16 | | 1 | | 7 | 2 | 2 | 4 | |
| | 西 出 張 所 | 16 | | 1 | 1 | 4 | 3 | 2 | 5 | |
| 小 計 | | 79(1) | 0 | 5(1) | 5 | 29 | 10 | 10 | 20 | |

() 内は次長兼務

(2) 年齢状況

H26.4.1

| 階級 年齢 | 総 数 | 消 防 監 | 消 防 司 令 長 | 消 防 司 令 | 消 防 司 令 補 | 消 防 士 長 | 消 防 副 士 長 | 消 防 士 |
|----------|--------|-------------|-----------------------|------------------|-----------------------|------------------|-----------------------|-------------|
| 総 数 | 105 | 1 | 12 | 7 | 39 | 13 | 11 | 22 |
| 18 ~ 19 | 2 | | | | | | | 2 |
| 20 ~ 21 | 3 | | | | | | | 3 |
| 22 ~ 23 | 7 | | | | | | | 7 |
| 24 ~ 25 | 7 | | | | | | | 7 |
| 26 ~ 27 | 8 | | | | | | 5 | 3 |
| 28 ~ 29 | 6 | | | | | 1 | 5 | |
| 30 ~ 31 | 2 | | | | | 1 | 1 | |
| 32 ~ 33 | 4 | | | | | 4 | | |
| 34 ~ 35 | 8 | | | | 3 | 5 | | |
| 36 ~ 37 | 7 | | | | 5 | 2 | | |
| 38 ~ 39 | 8 | | | | 8 | | | |
| 40 ~ 41 | 7 | | | | 7 | | | |
| 42 ~ 43 | 13 | | | | 13 | | | |
| 44 ~ 45 | 6 | | | 4 | 2 | | | |
| 46 ~ 47 | 3 | | | 3 | | | | |
| 48 ~ 49 | 3 | | 2 | | 1 | | | |
| 50 ~ 51 | 2 | | 2 | | | | | |
| 52 ~ 53 | 0 | | | | | | | |
| 54 ~ 55 | 0 | | | | | | | |
| 56 ~ 57 | 3 | | 3 | | | | | |
| 58 歳 以上 | 6 | 1 | 5 | | | | | |

(3)勤続状況

H26.4.1

| 区分 | 階級 | 総 | 消 | 消 | 消 | 消 | 消 | 消 | 消 |
|----|----|-----|---|----|---|----|----|----|----|
| | | 数 | 防 | 防 | 防 | 防 | 防 | 防 | 防 |
| | | | 監 | 司 | 司 | 司 | 士 | 副 | 士 |
| | | | 長 | 令 | 令 | 長 | 士 | 士 | 士 |
| 総 | 数 | 105 | 1 | 12 | 7 | 39 | 13 | 11 | 22 |
| 3 | 0 | 12 | 1 | 11 | | | | | |
| 2 | 5 | 3 | | 1 | 2 | | | | |
| 2 | 0 | 20 | | | 5 | 15 | | | |
| 1 | 5 | 21 | | | | 20 | 1 | | |
| 1 | 0 | 13 | | | | 4 | 9 | | |
| | 5 | 11 | | | | | 3 | 7 | 1 |
| 5 | 年 | 25 | | | | | | 4 | 21 |
| | 未 | | | | | | | | |
| | 満 | | | | | | | | |

(4)職員等の表彰状況

| 区分 | 年度別 | 20 | 21 | 22 | 23 | 24 | 25 |
|----|-----|----|----|----|----|----|----|
| | | 職 | 消 | 0 | 1 | 1 | 1 |
| | 防 | 3 | 1 | 2 | 1 | 2 | 2 |
| | 庁 | 3 | 2 | 1 | 2 | 3 | 2 |
| | 長 | 3 | 5 | 5 | 6 | 5 | 9 |
| | 官 | 2 | 3 | 4 | 4 | 12 | 2 |
| | 表 | 6 | 7 | 7 | 7 | 4 | - |
| | 彰 | - | - | - | - | - | - |
| 員 | 岡 | 2 | 3 | 2 | 7 | 3 | 12 |
| | 山 | 2 | 2 | 2 | 2 | 2 | 2 |
| | 県 | - | - | - | - | - | - |
| | 知 | - | - | - | - | - | - |
| | 事 | - | - | - | - | - | - |
| | 表 | - | 5 | 1 | - | - | - |
| | 彰 | | | | | | |
| 一 | 日 | | | | | | |
| 般 | 本 | | | | | | |
| | 防 | | | | | | |
| | 火 | | | | | | |
| | 協 | | | | | | |
| | 会 | | | | | | |
| | 長 | | | | | | |
| | 表 | | | | | | |
| | 彰 | | | | | | |
| | (| | | | | | |
| | 消 | | | | | | |
| | 防 | | | | | | |
| | 長 | | | | | | |
| |) | | | | | | |

(5) 主な教養研修実施状況(公費分)

| 種 別 | 平成25年度 | 延 人 員 (現 職) |
|-----------------------------------|--------|----------------|
| | 人 員 | |
| 1 消防大学校 | | |
| 上 級 幹 部 科 | - | 2 |
| 幹 部 科 | - | 1 |
| 警 防 科 | - | 1 |
| 予 防 科 | - | 1 |
| 危 険 物 科 | - | 1 |
| 救 助 科 | - | 1 |
| 火 災 調 査 科 | - | 2 |
| 2 岡山県消防学校 | | |
| 初 任 教 育 | 7 | 101 |
| 幹 部 教 育 上 級 幹 部 科 | - | - |
| 幹 部 教 育 初 級 幹 部 科 | 2 | 18 |
| 専 科 教 育 警 防 科 | 2 | 23 |
| 専 科 教 育 予 防 科 | 2 | 31 |
| 専 科 教 育 火 災 調 査 科 | 2 | 26 |
| 専 科 教 育 救 急 科 | 7 | 58 |
| 救 急 科 救 急 I 課 程 | - | 44 |
| 救 急 科 救 急 II 課 程 | - | 42 |
| 専 科 教 育 救 助 科 | 2 | 55 |
| 特 別 教 育 は し ご 車 操 作 科 | 2 | 31 |
| 特 別 教 育 ビ デ オ 硬 性 挿 管 用 喉 頭 鏡 講 習 | 2 | 7 |
| 3 救急救命士養成所 | | |
| 救 急 救 命 九 州 研 修 所 | - | 19 |
| 救 急 救 命 東 京 研 修 所 | - | 5 |
| 4 各種派遣研修 | | |
| 特殊災害科(香川県消防学校) | 1 | 4 |
| テクニカルロープレスキュー | - | 6 |
| アリゾナボーテックスフレーム講習 | 2 | 4 |
| 消防実務講習会 | 1 | 10 |
| 全国救助隊員シンポジウム | 1 | 5 |
| 全国救急隊員シンポジウム | 1 | 39 |
| 日本救急医学会中国四国地方会研修 | 2 | 22 |
| 日本臨床救急医学会研修 | 1 | 9 |
| 日本小児救急医学会 | - | 8 |
| 日本中毒学会 | 1 | 2 |
| 消防・救急緊急自動車運転技能者講習 | 1 | 13 |
| 酸素欠乏・硫化水素危険作業主任者講習 | 1 | 10 |
| 特定化学物質等作業主任者講習 | - | 14 |
| 小型移動式クレーン運転技能講習 | 2 | 26 |
| 玉掛技能講習 | 2 | 26 |
| 可搬消防ポンプ等整備資格者特例講習 | - | 6 |
| 消防職員安全衛生研修会 | 1 | 7 |

(6) 特殊技能資格取得状況

H26.4.1

| 区 分 | 階 級 | 総 | 消 | 消 | 消 | 消 | 消 | 消 | 消 |
|---------------------------------|-------|-----|--------|------------------|-------------|------------------|-------------|------------------|--------|
| | | 数 | 防 監 | 防 司 令 長 | 防 司 令 | 防 司 令 補 | 防 士 長 | 防 副 士 長 | 防 士 |
| 大 型 自 動 車 | | 55 | 1 | 7 | 6 | 24 | 10 | 5 | 2 |
| 中 型 自 動 車 | | 0 | | | | | | | |
| 中 型 自 動 車 (8 t 未 満) | | 88 | 1 | 12 | 7 | 39 | 13 | 11 | 5 |
| 普 通 自 動 車 | | 17 | | | | | | | 17 |
| 大 型 特 殊 自 動 車 | | 0 | | | | | | | |
| 自 動 二 輪 車 | | 42 | 1 | 11 | 4 | 14 | 3 | 4 | 5 |
| 2 級 ガソリン 自 動 車 整 備 士 | | 1 | | | | | 1 | | |
| 2 級 ディーゼル 自 動 車 整 備 士 | | 1 | | | | | 1 | | |
| 2 級 二 輪 自 動 車 整 備 士 | | 1 | | | | | 1 | | |
| 危 険 物 取 扱 者 | 甲 種 | 1 | | | | | | 1 | |
| | 乙 種 | 49 | 1 | 8 | 3 | 24 | 8 | 3 | 2 |
| | 丙 種 | 11 | | | 2 | 8 | 1 | | |
| 消 防 設 備 士 | 甲 種 | 1 | | | | 1 | | | |
| | 乙 種 | 8 | | 2 | 1 | 3 | 2 | | |
| 衛 生 管 理 者 | | 6 | | 1 | 1 | 1 | | 2 | 1 |
| 2 級 ボ イ ラ ー 技 士 | | 2 | | 1 | | 1 | | | |
| 電 気 工 事 士 | | 2 | | 1 | | 1 | | | |
| 小 型 船 舶 操 縦 士 | | 38 | | 5 | 6 | 20 | 7 | | |
| 1 6 ミリ 映 写 機 操 作 技 士 | | 17 | | 8 | 4 | 5 | | | |
| アマチュア無線技士 | 第 2 級 | 0 | | | | | | | |
| | 第 4 級 | 9 | 1 | 5 | | 3 | | | |
| 陸上特殊無線技士 | 第 1 級 | 0 | | | | | | | |
| | 第 2 級 | 101 | 1 | 12 | 7 | 39 | 13 | 11 | 18 |
| 救 急 救 命 士 | | 28 | 1 | 2 | 2 | 15 | 5 | 1 | 2 |
| 応 急 手 当 指 導 員 | | 101 | 1 | 12 | 7 | 39 | 13 | 11 | 18 |
| 高 圧 ガ ス 製 造 保 安 責 任 者 | | 7 | 1 | | 1 | 4 | | 1 | |
| 高 圧 ガ ス 販 売 主 任 者 | | 1 | | | 1 | | | | |
| ガ ス 溶 接 技 能 者 | | 2 | | | | | 1 | | 1 |
| フ ォ ー ク リ フ ト 運 転 技 能 者 | | 7 | | | | 5 | | | 2 |
| 玉 掛 技 能 者 | | 40 | | 4 | 3 | 22 | 8 | 2 | 1 |
| 移 動 式 ク レ ー ン 運 転 士 | | 40 | | 4 | 3 | 22 | 9 | 2 | 0 |
| 日 赤 水 上 安 全 救 助 員 | | 6 | | | | 3 | 1 | 1 | 1 |
| 第 二 種 酸 素 欠 乏 危 険 作 業 主 任 者 | | 1 | | 1 | | | | | |
| 酸 素 欠 乏 ・ 硫 化 水 素 危 険 作 業 主 任 者 | | 16 | | 3 | 2 | 7 | 3 | 1 | |
| 特 定 化 学 物 質 作 業 主 任 者 | | 14 | 1 | 2 | 2 | 9 | | | |
| 可 搬 消 防 ポ ン プ 等 整 備 資 格 者 | | 5 | | | | 5 | | | |
| 防 災 士 | | 11 | | 4 | 1 | 3 | 3 | | |

(7) 職員諸手当支給状況

H26.4.1

| 手当種別 | 支給範囲 | 支給単位 | 金額 |
|-----------------|--|----------------|-------------------|
| 火災等出動 | 火災現場等に出動し、現場作業に従事したとき | 1 回 | 400円 |
| 救急出動 | 救急業務に出動し、傷病者の搬送作業に従事したとき | 〃 | 400円 救急救命士670円 |
| 夜間業務 | 当務員が正規の勤務時間として深夜に勤務したとき | 1時間当たりの 給与額 | 100分の25 |
| 夜間特殊業務 | 当務員が深夜に通信勤務・受付勤務等に従事したとき (22時～翌日5時まで) | 1 勤務 | 450円 |
| | | 5 時間以下 | 350円 |
| | | 2 時間未満 | 300円 |
| 休日勤務 | 当務員が休日等に勤務したとき | 1時間当たりの 給与額 | 100分の135 |
| 時間外勤務 | 正規の勤務時間以外に勤務することを命ぜられたとき | 〃 | 100分の125 |
| | | | 100分の175 |
| 機械修理員 | 消防用機械器具の修理及び緊急自動車の運転に従事したとき | 1 日 | 350円 |
| 高所危険 | はしご付消防自動車により地上10メートル以上の高所において防ぎょ活動等に従事したとき | 1 回 | 300円 |
| 保健予防 | 感染症の傷病者に対して救護等に従事したとき | 1 回 | 550円 |
| 危険物取扱 | 危険物の取扱いに従事したとき | 1 月 | 3,300円 |
| 高圧ガス製造 保安責任者 | 空気呼吸器ボンベに使用する高圧ガス製造に係る保安業務に従事したとき | 1 月 | 3,300円 |

5 消防予算

(1) 平成25年度当初予算

(単位：千円)

| 総社市 | 一般会計 | 25,320,000 |
|--------------|-------------|------------|
| 常備消防費 | 給料 | 365,600 |
| | 職員手当等 | 228,370 |
| | 共済費 | 127,550 |
| | 報償費 | 623 |
| | 旅費 | 3,109 |
| | 交際費 | 30 |
| | 需用費 | 53,932 |
| | 役務費 | 10,734 |
| | 委託料 | 10,386 |
| | 使用料及び賃借料 | 1,451 |
| | 原材料費 | 200 |
| | 備品購入費 | 500 |
| | 負担金，補助及び交付金 | 7,907 |
| | 公課費 | 1,117 |
| 計 | 811,509 | |
| 非常備消防費 | 報酬 | 18,677 |
| | 報償費 | 3,778 |
| | 旅費 | 10,000 |
| | 交際費 | 50 |
| | 需用費 | 5,259 |
| | 役務費 | 3,877 |
| | 使用料及び賃借料 | 10 |
| | 備品購入費 | 63 |
| | 負担金，補助及び交付金 | 22,745 |
| | 公課費 | 446 |
| 計 | 64,905 | |
| 消防施設費 | 需用費 | 700 |
| | 役務費 | 8 |
| | 委託料 | 9,300 |
| | 工事請負費 | 240,000 |
| | 公有財産購入費 | 430 |
| | 備品購入費 | 33,500 |
| | 負担金，補助及び交付金 | 4,185 |
| 計 | 288,123 | |
| 災害対策費 | 報酬 | 77 |
| | 職員手当等 | 200 |
| | 報償費 | 95 |
| | 旅費 | 34 |
| | 需用費 | 1,975 |
| | 役務費 | 438 |
| | 委託料 | 663 |
| | 使用料及び賃借料 | 85 |
| | 原材料費 | 10 |
| | 備品購入費 | 2,660 |
| | 負担金，補助及び交付金 | 1,119 |
| 計 | 7,356 | |
| 消防費 | 合計 | 1,171,893 |
| 一般会計との比率(%) | | 4.62 |
| 基準財政需要額(千円) | | 765,731 |
| 住民一人当り消防費(円) | | 17,302 |

平成25年度主要事業

| | |
|----------------------------------|-----------|
| ・昭和出張所移転新築事業(建築・機械設備・電気・舗装工事等) | 178,267千円 |
| ・消防緊急通信指令施設改修 | 144,900千円 |
| ・総社市消防救急デジタル無線システム整備実施設計 | 6,930千円 |
| ・防火水槽改修 | 3,696千円 |
| ・消防機庫新築(消防施設整備事業)1箇所 | 3,320千円 |
| ・小型動力ポンプ(石油貯蔵立地対策交付金事業)2台 | 2,363千円 |
| ・小型動力ポンプ積載車(軽四)(石油貯蔵立地対策交付金事業)1台 | 2,048千円 |

(2) 平成26年度当初予算

(単位：千円)

| 総社市 | 一般会計 | 27,560,000 |
|--------------|-------------|------------|
| 常備消防費 | 給料 | 369,000 |
| | 職員手当等 | 228,332 |
| | 共済費 | 124,000 |
| | 報償費 | 706 |
| | 旅費 | 2,728 |
| | 交際費 | 30 |
| | 需用費 | 37,612 |
| | 役務費 | 9,601 |
| | 委託料 | 24,369 |
| | 使用料及び賃借料 | 1,549 |
| | 原材料費 | 250 |
| | 備品購入費 | 500 |
| | 負担金、補助及び交付金 | 9,010 |
| | 公課費 | 583 |
| 計 | 808,270 | |
| 非常備消防費 | 報酬 | 18,677 |
| | 報償費 | 3,900 |
| | 旅費 | 9,150 |
| | 交際費 | 50 |
| | 需用費 | 6,183 |
| | 役務費 | 3,825 |
| | 使用料及び賃借料 | 10 |
| | 備品購入費 | 63 |
| | 負担金、補助及び交付金 | 22,745 |
| 公課費 | 406 | |
| 計 | 65,009 | |
| 消防施設費 | 需用費 | 800 |
| | 役務費 | 0 |
| | 委託料 | 597,600 |
| | 工事請負費 | 9,000 |
| | 公有財産購入費 | 93 |
| | 備品購入費 | 13,900 |
| | 負担金、補助及び交付金 | 1,000 |
| 計 | 622,393 | |
| 災害対策費 | 報酬 | 77 |
| | 職員手当等 | 200 |
| | 報償費 | 115 |
| | 旅費 | 38 |
| | 需用費 | 3,835 |
| | 役務費 | 449 |
| | 委託料 | 676 |
| | 使用料及び賃借料 | 95 |
| | 原材料費 | 40 |
| | 備品購入費 | 1,000 |
| 負担金、補助及び交付金 | 1,133 | |
| 計 | 7,658 | |
| 消防費 | 合計 | 1,503,330 |
| 一般会計との比率(%) | | 5.45 |
| 住民一人当り消防費(円) | | 22,195 |

平成26年度主要事業

- ・ 消防救急無線デジタル化整備事業 597,000千円
- ・ 高圧コンプレッサー整備事業 5,000千円
- ・ 防火水槽改修 4,640千円
- ・ 消防機庫新築(消防施設整備事業)1箇所 4,360千円
- ・ 小型動力ポンプ(石油貯蔵立地対策交付金事業)2台 2,460千円
- ・ 小型動力ポンプ積載車(軽四)(石油貯蔵立地対策交付金事業)1台 2,140千円