

SOJA BRAZILIAN NEWS ABRIL/2023-No.157

Boletim Informativo de Soja



PREFEITURA DE SOJA
SETOR DE INTERCÂMBIO INTERNACIONAL
TEL:0866-92-8242
<http://www.city.soja.okayama.jp>
e-mail:jinken-machi@city.soja.okayama.jp

POPULAÇÃO DE SOJA:
69,578
POPULAÇÃO DE ESTRANGEIROS:
1539
DADOS DE 28.02.2023

TODOS OS MESES

-HOSPITAIS E CLÍNICAS DENTÁRIAS
-EVENTOS & CONSULTAS GERAIS
-INFORMAÇÕES E OUTROS

CONSULTAS PARA ESTRANGEIROS



NO BALCÃO DA PREFEITURA , TELEFONE , MENSAGEM E VIDEO CALL
LOCAL : PREFEITURA DE SOJA JINKEN MACHIZUKURI KA
HORÁRIO DE FUNCIONAMENTO: DIAS ÚTEIS SEG. Á SEXTA
8:30 AS 17:15hs ※ Exceto Sab,Dom e Feriados
TEL : 0866-92-8242 070-7564-6782
E-MAIL/ VIDEO CALL/ MENSAGEM : tabunka01@icloud.com



HOSPITAIS E CLÍNICAS DENTÁRIAS



DATA/HR
9:00~17:00

HOSPITAIS (DOMINGOS & FERIADOS)

04 月 02 日	Nagano Byoin Soja2Cho-tel92-2361	Harada Seikeigekka Iide-tel94-8881
04 月 09 日	Kiyone Clinic Kiyone Misu-tel94-4111	Izumi Clinic Kodera-tel94-5050
04 月 16 日	Sugyu Clinic Misu-tel92-0252	Miyashita Byoin Makabe-tel95-2860
04 月 23 日	Pakku Togo Clinic Ekimae1Cho-tel92-3661	Kibiji Seikeigekka Okatani-tel93-1221
04 月 29 日	Takasugi Kodomo Clinic Iide-tel94-8839	Yamamoto Byoin Miwa-tel93-7773
04 月 30 日	Shiryō Dokuta Sugyu Monde-tel92-5771	Showa Byoin Minagi-tel99-2762
05 月 03 日	Oka Hatto Clinic Okatani-tel93-3033	Tam Byoin Minagi-tel99-1120
05 月 04 日	Yakishiji Byoin Chuo1Cho-tel93-6555	Watanabe Byoin Makabe-tel92-7222
05 月 05 日	Miyake Shoninka Iide-tel93-8511	Shiotsuka Clinic Kanaido-tel90-0055

DATA

CLÍNICAS DENTÁRIAS

04 月 02 日	Aozora Clinic-Higashi Azo-tel99-7118
04 月 09 日	Konishi Shika-Chuo2Cho-tel93-4178
04 月 16 日	Takagi Shika-Makabe-tel93-6710
04 月 23 日	Hattori Clinic-Iide-tel90-0801
04 月 30 日	Takahashi Shika-Kushiro-tel96-0118
05 月 14 日	Tanabe Shika-Chuo2Cho-tel93-6480



CONSULTAS PEDIÁTRICAS NOTURNAS POR TELEFONE

Seg. a Sex.-19:00 as 08:00 am.

Sab., Dom., Feriados 18:00 as 08:00 am

#8000

CASOS DE EMERGÊNCIAS MEDICAS

MORISHITA BYOIN Ekimae 1Chome Tel.92-0591

YAKUSHIJI JIKEI Soja 1Chome Tel.92-0146



INFORMAÇÕES



3 -

2023 SOJA KIBIJI MARATHON

Após quatro anos devido a epidemia do COVID, a Maratona Kibiji 2023 da cidade de Soja foi realizada com grande sucesso. Aproximadamente mais de 7000 pessoas se inscreveram para as 03 diferentes modalidades da maratona (10 km, Half de 21km e a Full de 42km).

Mais de 2400 pessoas serviram de voluntários na ajuda da preparação, organização e suporte de todos os corredores que participaram do evento esportivo. Sem maiores grandes problemas e sorrisos no rosto de todos corredores que conseguiram cumprir sua meta horária de finalizar o curso na corrida, assim foi a volta da KIBIJI MARATHON da cidade de Soja. Os organizadores e o departamento de esporte da Prefeitura de Soja agradece a todos que colaboraram de alguma forma, e pela compreensão de todos na realização deste grande evento anual da cidade de Soja.



RECEPÇÃO A TODOS OS ESTRANGEIROS RESIDENTES DA CIDADE DE SOJA



No último dia 22 de março, foi realizado na Prefeitura de Soja a Cerimônia de Boas Vindas aos Estrangeiros na Cidade de Soja. Todos os anos a partir de agora será realizada essa cerimônia aos novos estrangeiros recém chegados no Japão. A principal razão desse programa é mostrar a todos os cidadãos que a cidade está sempre de porta aberta a novos moradores e não importa a nacionalidade. O trabalho do governo é de sempre atender a toda a população dando suporte necessário a todos dentro das possibilidades.

UTILIZAÇÃO DE MÁSCARAS

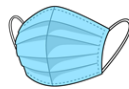

O uso de máscaras ou não se tornou uma decisão particular de cada pessoa. Até então era obrigatório o uso de máscaras em recintos fechados e mesmo ao ar livre. Mas desde o dia 13 de março, o Ministério da Saúde editou uma nota onde se torna uma decisão de cada indivíduo na utilização de máscara ou não. Apesar que muitas empresas devam prevalecer com a regra onde os funcionários devam continuar a usar as máscaras, ou mesmo para circunstâncias pessoais como se proteger do Kafunsho e ou casos de pessoas portadoras de doenças crônicas.

KIBIJI RENGE WEEK - 29 DE ABRIL → 07 DE MAIO

29 DE ABRIL- KIBIJI RENGE MATSURI

Das 10:00 as 15:00 no KOKUBUNJI. Diversas atrações ao redor da pagoda de 05 andares

29 DE ABRIL-MOTENASHI MARUSHE

Das 10:00 as 15:00 no KIBIJI MOTENASHI NO KAN (No estacionamento na frente da pagoda de 05 de andares) Diversas barracas vendendo produtos diversos.

30 DE ABRIL-VISITA E OBSERVAÇÃO DOS TANTYO (garças japonesas)

Das 13:30 as 14:30 no Kibiji Tsuru no Sato

29 DE ABRIL A 07 DE MAIO- LIGHT UP NO KOKUBUNJI (Pagoda de 05 andares)

Todas as noites das 18:00 as 21:00, a pagoda símbolo de Soja totalmente iluminada.

OUTROS (Eventos, consultas, acontecimentos, etc)

CONSULTAS COM ADVOGADOS JAPONESES GRATUITO

Todos os meses é realizado na prefeitura, consultas gratuitas com advogados japoneses. Lembramos que esse serviço é por meio de reservas, e o advogado que atenderá será em japonês. As próximas consultas serão nos dias 10 de Maio as reservas serão recebidas a partir do dia 17 de Abril.

E podem ser feitas por telefone ou pessoalmente.

Prefeitura de Soja 2º andar Jinken Machizukuri Ka ou pelo telefone 0866-92-8253

CONSULTAS SOBRE APOSENTADORIA JAPONESA GRATUITO

Todos os meses é realizado na prefeitura, consultas gratuitas sobre a previdência japonesa (Kokumin ou Kousei Nenkin). Este serviço é realizado por meio de reservas. Para esse mês acontece no dia 27 de Abril, e as reservas podem ser feitas até o dia 25 de Abril.

O atendimento é das 09:30 as 12:30hrs, no Sogo Fukushi Center em Soja.

Maiores informações Kurashiki Higashi Nenkin Jimusho tel 086-423-6150

